

Agence Belair  
49, Bd Gde-Duchesse Charlotte  
L-1331 Luxembourg  
Tél. : +352 26 44 11 11

Maître d'Ouvrage	BATIPRO, SÀRL 15, Rue du Golf, L-1638 Senningerberg
Projet	RÉSIDENCE RUE GRANDE-DUCHESSE CHARLOTTE, L-9530 WILTZ (N° Cad. 960/4574)
Document	RÉSIDENCE A, ÉTAGE 0 - Appt. A001

Signature Architect

Signature Maître d'Ouvrage

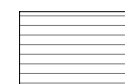
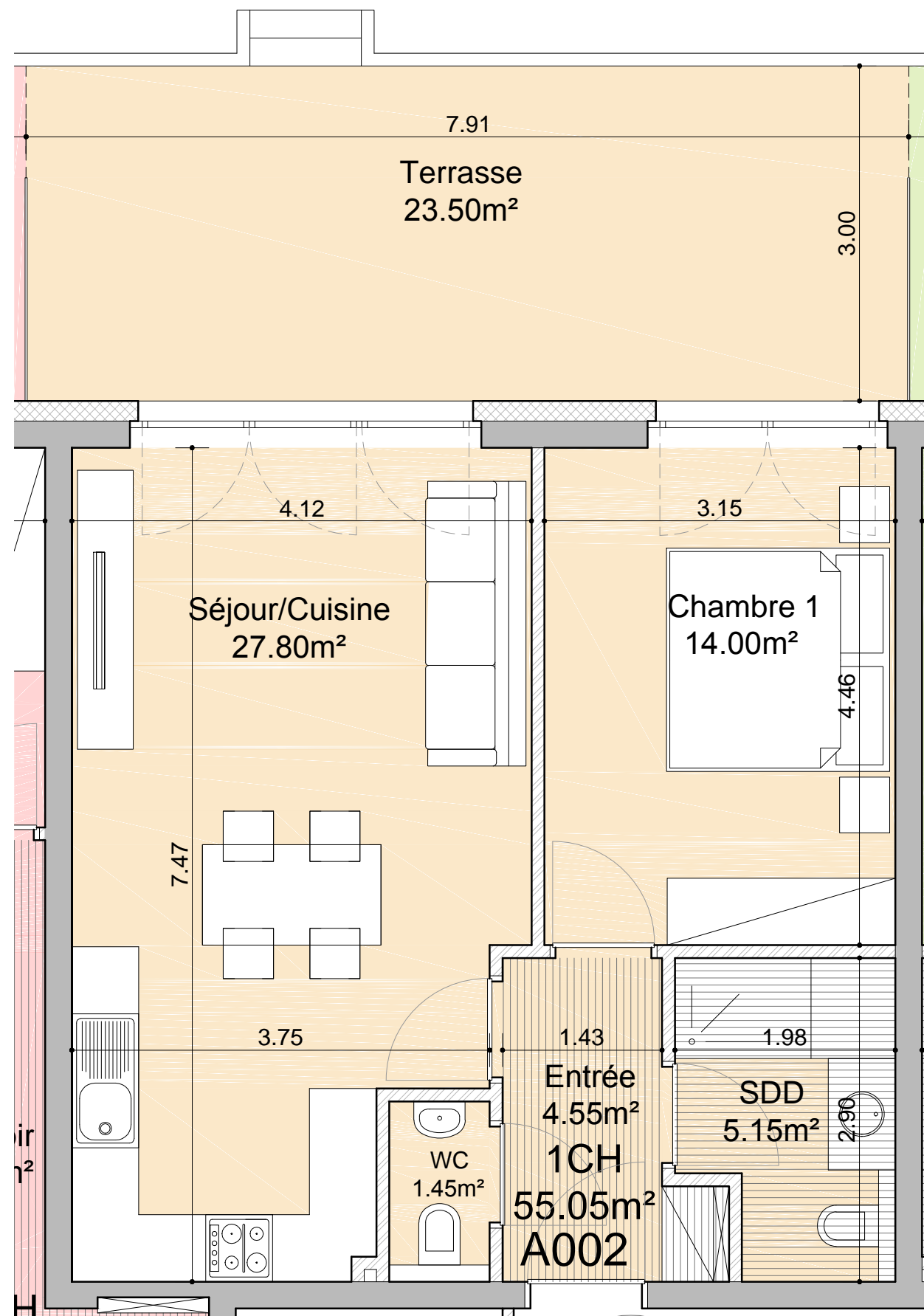

Plafond demontable  
Hauter libre: 2.25m



Faux plafond  
Hauter libre: 2.40m



Agence Belair  
49, Bd Gde-Duchesse Charlotte  
L-1331 Luxembourg  
Tél. : +352 26 44 11 11

Maître d'Ouvrage	BATIPRO, SÀRL 15, Rue du Golf, L-1638 Senningerberg
Projet	RÉSIDENCE RUE GRANDE-DUCHESSE CHARLOTTE, L-9530 WILTZ (N° Cad. 960/4574)
Document	RÉSIDENCE A, ÉTAGE 0 - Appt. A002

Signature Architect

Signature Maître d'Ouvrage

Échelle

1/50

Date

02.05.2016

N° Document

201412.04 27

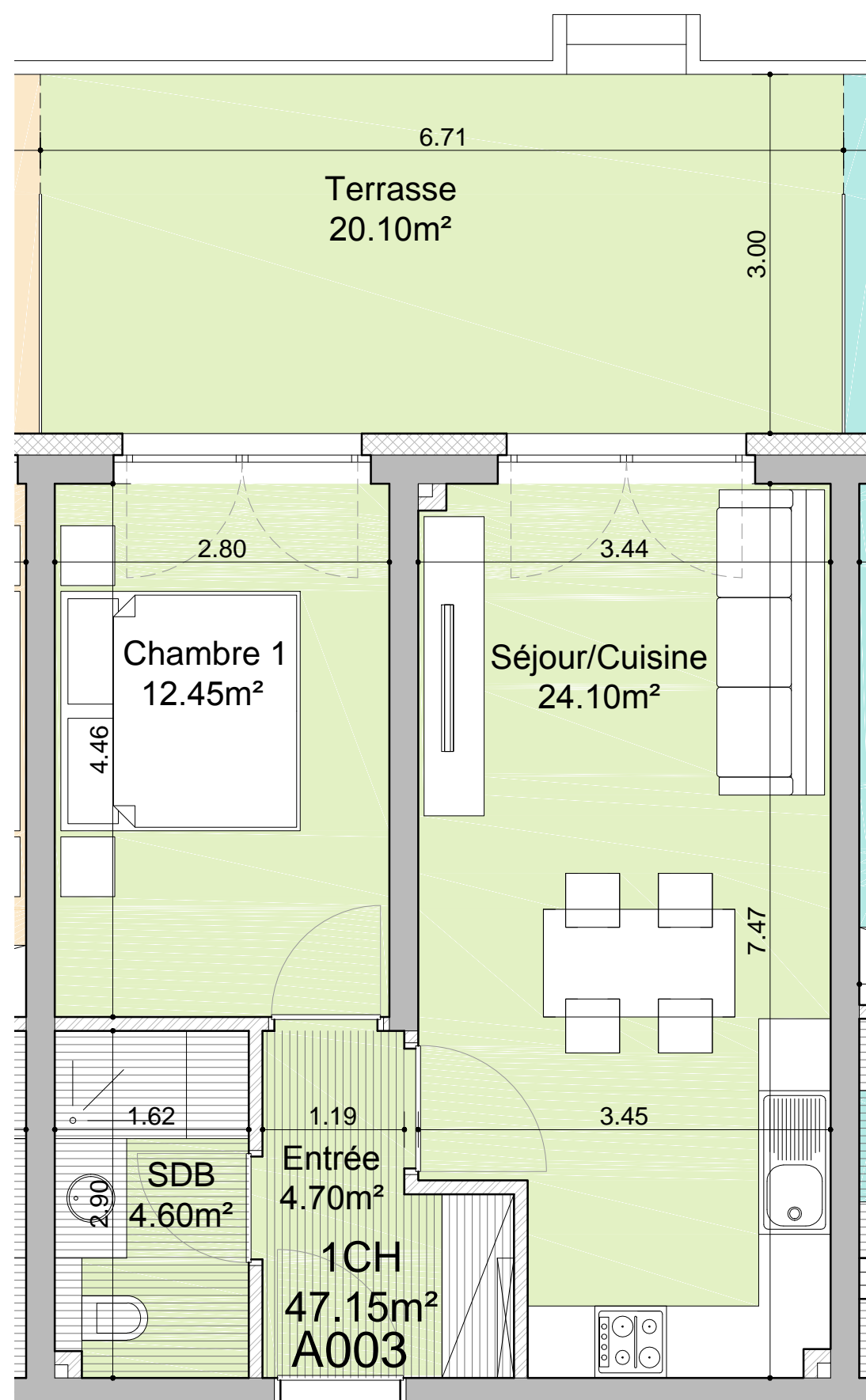

Plafond démontable  
Hauteur libre: 2.25m

Faux plafond  
Hauteur libre: 2.40m



Agence Belair  
49, Bd Gde-Duchesse Charlotte  
L-1331 Luxembourg  
Tél. : +352 26 44 11 11

Maître d'Ouvrage **BATIPRO, SÀRL**  
15, Rue du Golf, L-1638 Senningerberg

Projet **RÉSIDENCE**  
RUE GRANDE-DUCHESSE CHARLOTTE, L-9530 WILTZ (N° Cad. 960/4574)

Document **RÉSIDENCE A, ÉTAGE 0 - Appt. A003**

Signature Architect

Signature Maître d'Ouvrage

Échelle

1/50

Date

02.05.2016

N° Document

201412.04 28

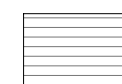
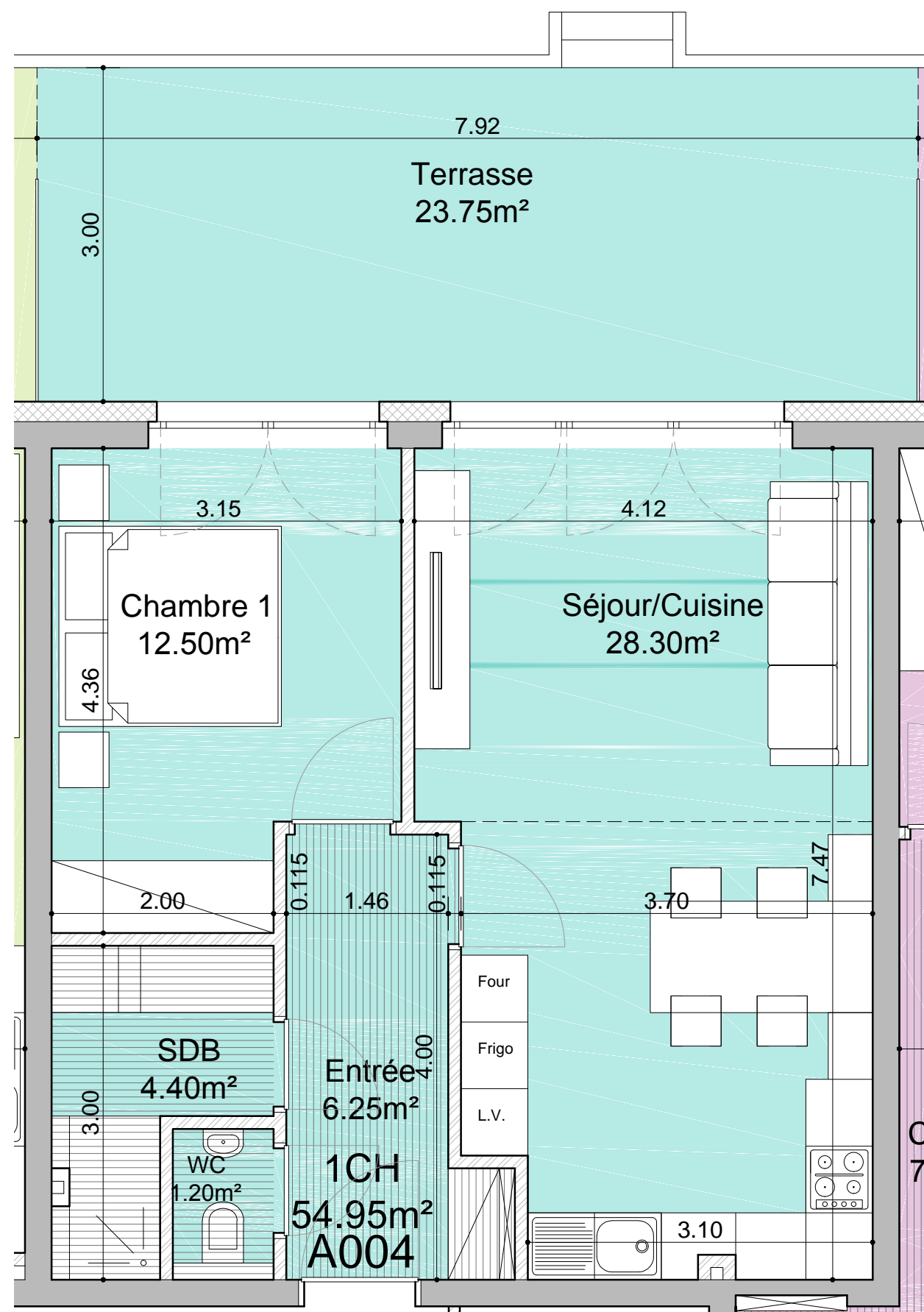

Plafond demontable  
Hauter libre: 2.25m



Faux plafond  
Hauter libre: 2.40m



Agence Belair  
49, Bd Gde-Duchesse Charlotte  
L-1331 Luxembourg  
Tél. : +352 26 44 11 11

Maître d'Ouvrage

BATIPRO, SÀRL

15, Rue du Golf, L-1638 Senningerberg

Projet

RÉSIDENCE

RUE GRANDE-DUCHESSE CHARLOTTE, L-9530 WILTZ (N° Cad. 960/4574)

Document

RÉSIDENCE A, ÉTAGE 0 - Appt. A004

Signature Architect

Signature Maître d'Ouvrage

Échelle

1/50

Date

02.05.2016

N° Document

201412.04 29

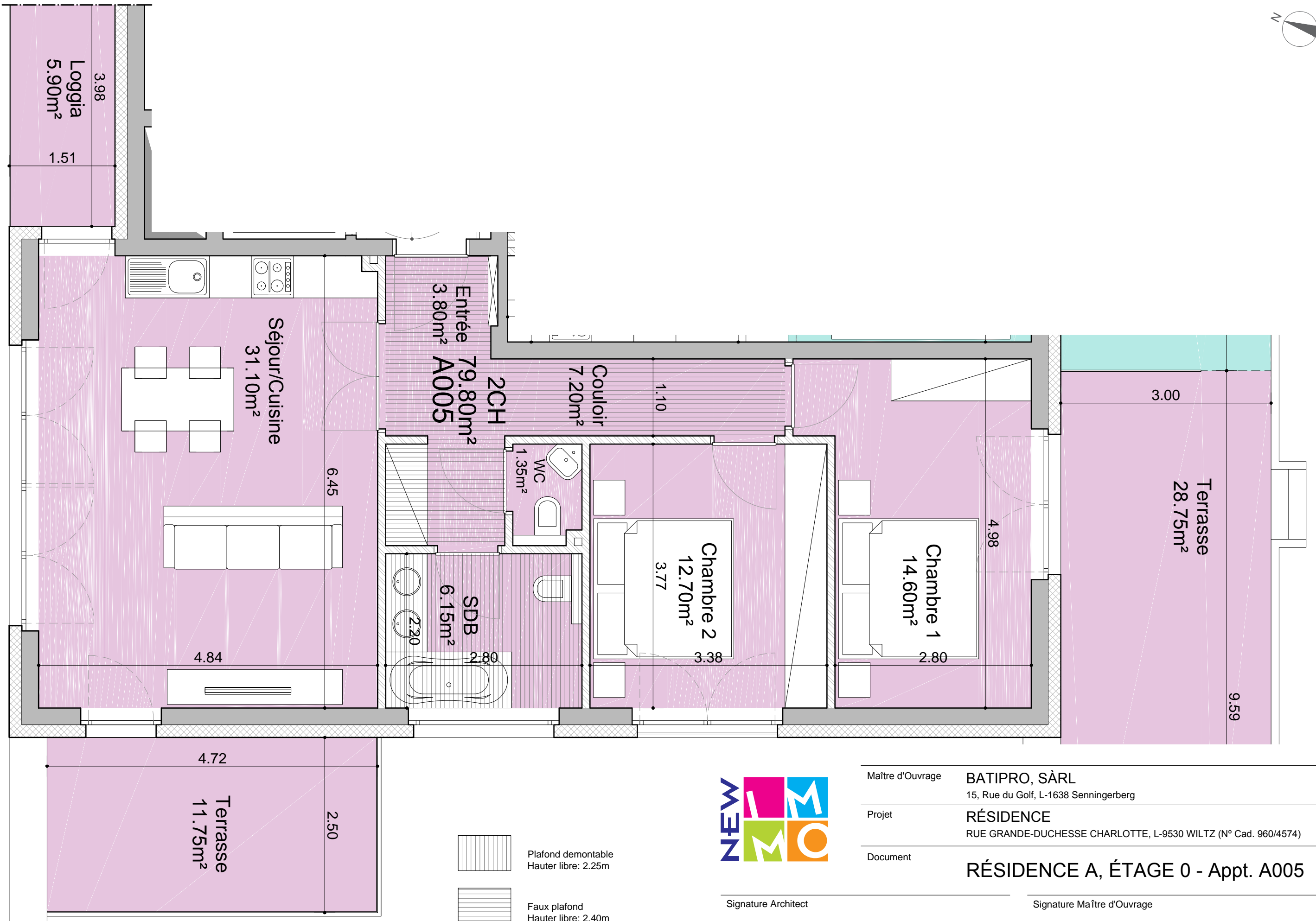

Maître d'Ouvrage	BATIPRO, SÀRL 15, Rue du Golf, L-1638 Senningerberg
Projet	RÉSIDENCE RUE GRANDE-DUCHESSE CHARLOTTE, L-9530 WILTZ (N° Cad. 960/4574)
Document	RÉSIDENCE A, ÉTAGE 0 - Appt. A005

Signature Architect		Signature Maître d'Ouvrage		
Échelle	1/50	Date	02.05.2016	N° Document 201412.04 30



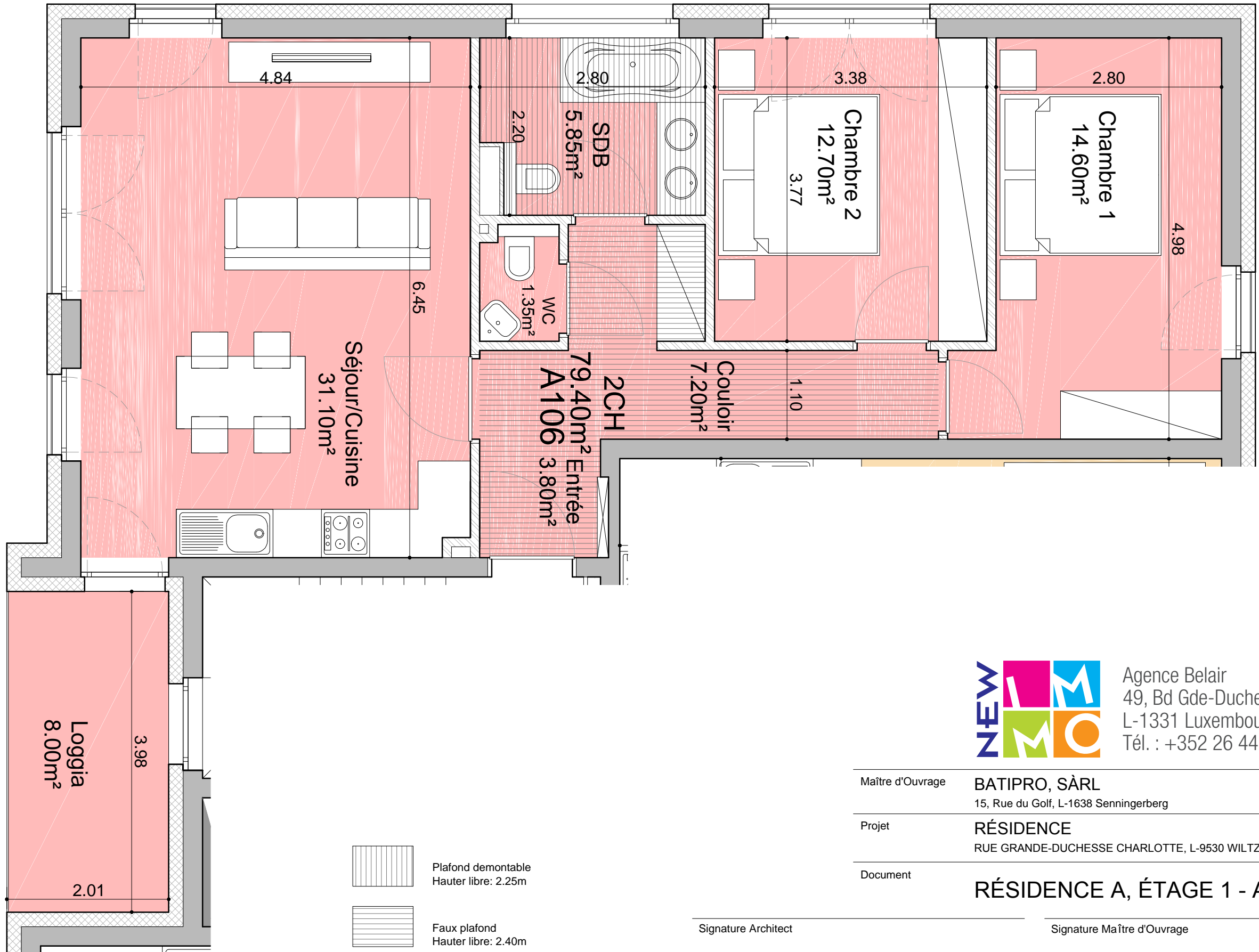

Agence Belair  
49, Bd Gde-Duchesse Charlotte  
L-1331 Luxembourg  
Tél. : +352 26 44 11 11

Maître d'Ouvrage	BATIPRO, SÀRL 15, Rue du Golf, L-1638 Senningerberg
Projet	RÉSIDENCE RUE GRANDE-DUCHESSE CHARLOTTE, L-9530 WILTZ (N° Cad. 960/4574)
Document	RÉSIDENCE A, ÉTAGE 1 - Appt. A106

Signature Architect	Signature Maître d'Ouvrage
---------------------	----------------------------

Échelle	1/50	Date	02.05.2016	N° Document	201412.04 31
---------	------	------	------------	-------------	--------------

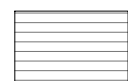
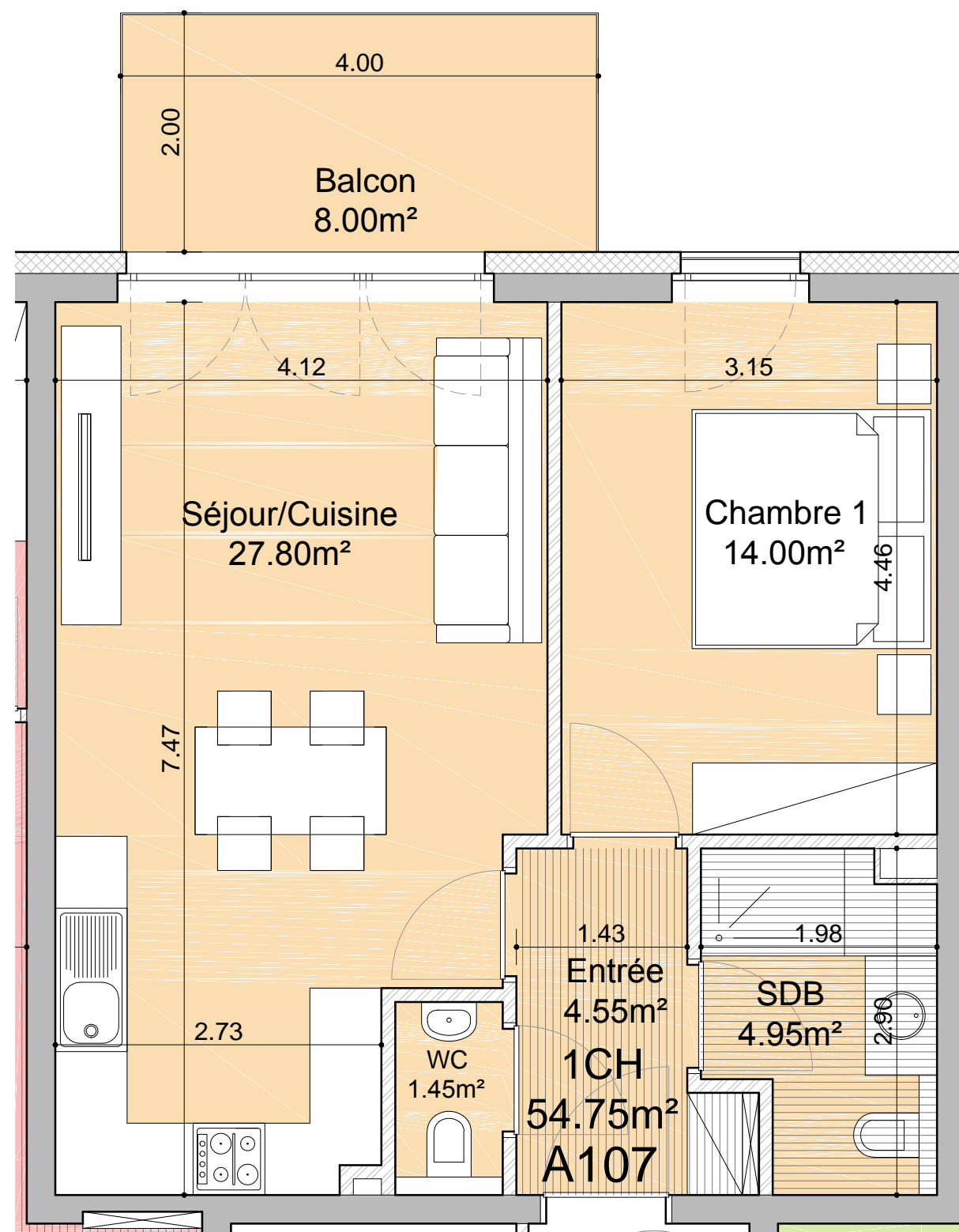

Plafond démontable  
Hauter libre: 2.25m



Faux plafond  
Hauter libre: 2.40m



Agence Belair  
49, Bd Gde-Duchesse Charlotte  
L-1331 Luxembourg  
Tél. : +352 26 44 11 11

Maître d'Ouvrage

BATIPRO, SÀRL

15, Rue du Golf, L-1638 Senningerberg

Projet

RÉSIDENCE

RUE GRANDE-DUCHESSE CHARLOTTE, L-9530 WILTZ (N° Cad. 960/4574)

Document

RÉSIDENCE A, ÉTAGE 1 - Appt. A107

Signature Architect

Signature Maître d'Ouvrage

Échelle

1/50

Date

02.05.2016

N° Document

201412.04 32



Plafond demontable  
Hauter libre: 2.25m

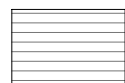

Faux plafond  
Hauter libre: 2.40m



Maître d'Ouvrage **BATIPRO, SÀRL**  
15, Rue du Golf, L-1638 Senningerberg

Projet **RÉSIDENCE**  
RUE GRANDE-DUCHESSE CHARLOTTE, L-9530 WILTZ (N° Cad. 960/4574)

Document

## RÉSIDENCE A, ÉTAGE 1 - Appt. A108

Signature Architect

Signature Maître d'Ouvrage

Échelle

1/50

Date

02.05.2016

N° Document

201412.04 33



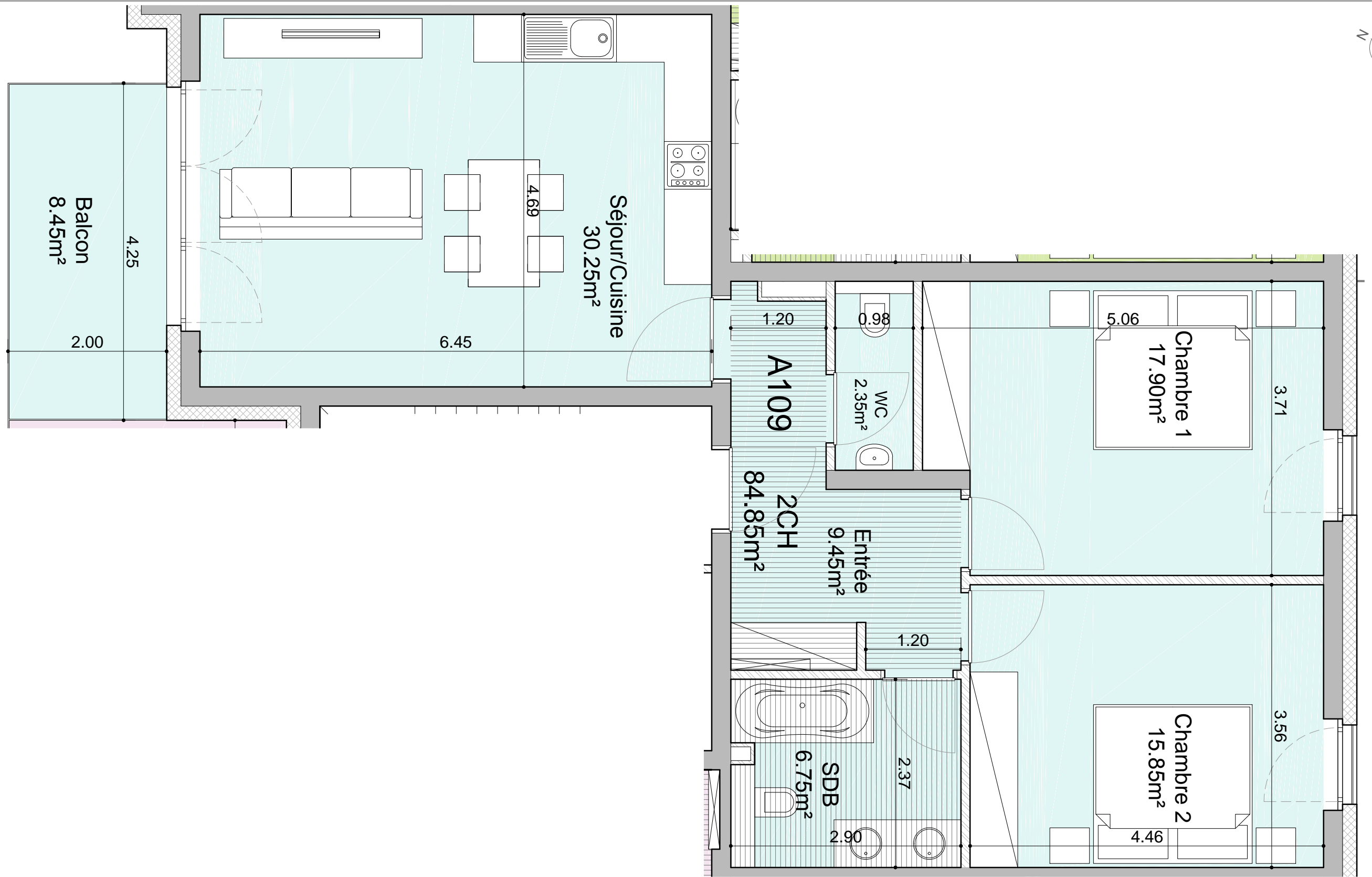

Plafond demontable  
Hauter libre: 2.25m

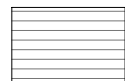

Faux plafond  
Hauter libre: 2.40m



Maître d'Ouvrage **BATIPRO, SÀRL**  
15, Rue du Golf, L-1638 Senningerberg

Projet **RÉSIDENCE**  
RUE GRANDE-DUCHESSE CHARLOTTE, L-9530 WILTZ (N° Cad. 960/4574)

Document **RÉSIDENCE A, ÉTAGE 1 - Appt. A109**

Signature Architect

Signature Maître d'Ouvrage

Échelle

1/50

Date

02.05.2016

N° Document

201412.04 34

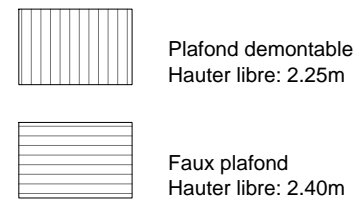
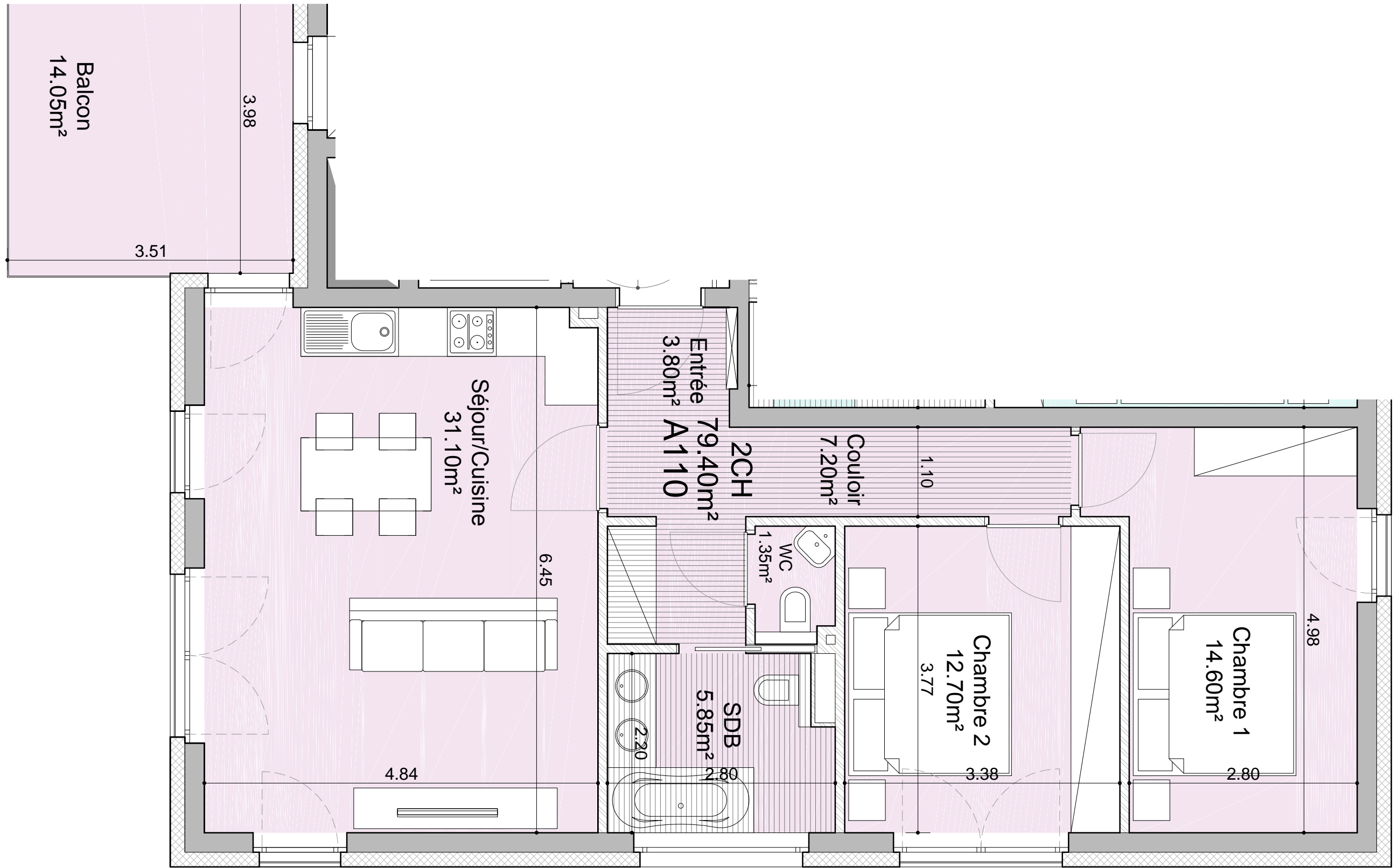

Maître d'Ouvrage	BATIPRO, SÀRL 15, Rue du Golf, L-1638 Senningerberg
Projet	RÉSIDENCE RUE GRANDE-DUCHESSE CHARLOTTE, L-9530 WILTZ (N° Cad. 960/4574)
Document	RÉSIDENCE A, ÉTAGE 1 - Appt. A110

Signature Architect		Signature Maître d'Ouvrage		
Échelle	1/50	Date	02.05.2016	N° Document 201412.04 35

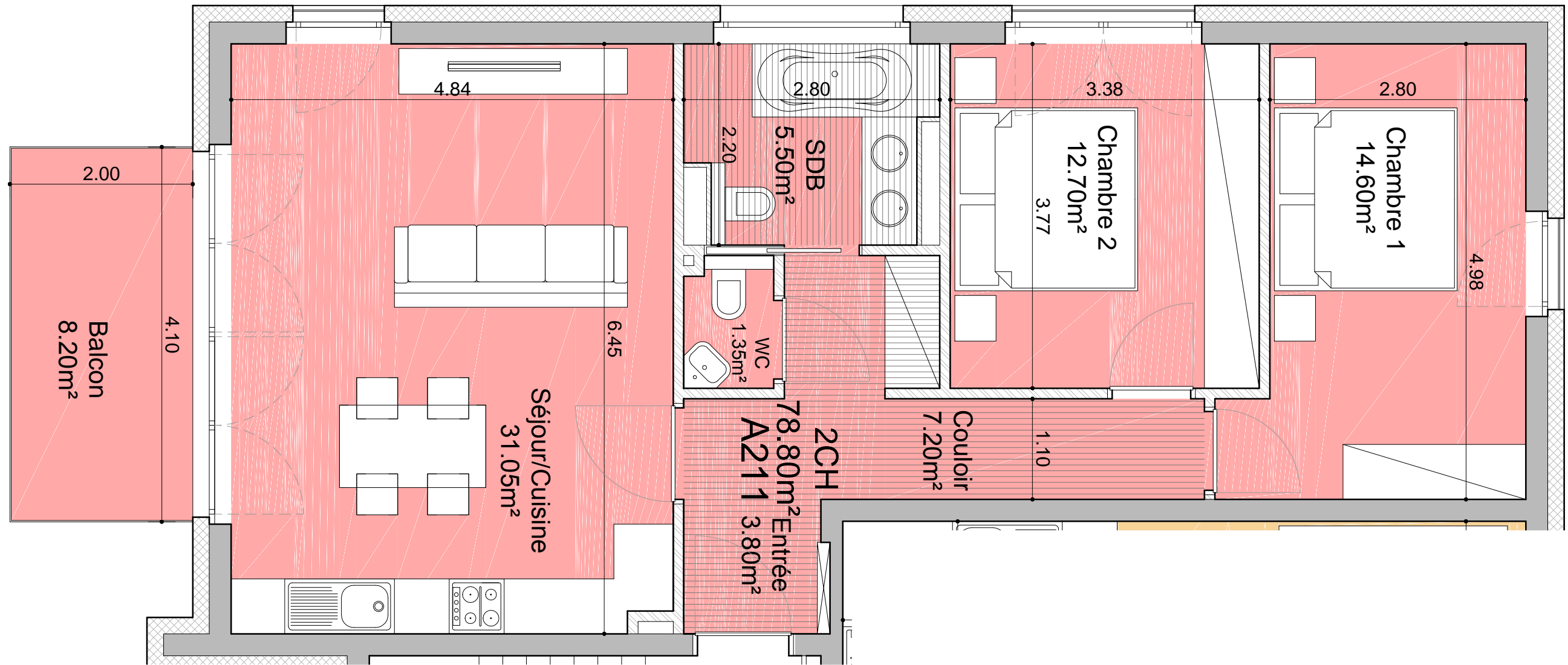

Plafond démontable  
Hauter libre: 2.25m



Faux plafond  
Hauter libre: 2.40m



Agence Belair  
49, Bd Gde-Duchesse Charlotte  
L-1331 Luxembourg  
Tél. : +352 26 44 11 11

Maître d'Ouvrage	BATIPRO, SÀRL 15, Rue du Golf, L-1638 Senningerberg
Projet	RÉSIDENTE RUE GRANDE-DUCHESSE CHARLOTTE, L-9530 WILTZ (N° Cad. 960/4574)
Document	RÉSIDENTE A, ÉTAGE 2 - Appt. A211

Signature Architect

Signature Maître d'Ouvrage

Échelle

1/50

Date

02.05.2016

N° Document

201412.04 36

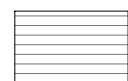
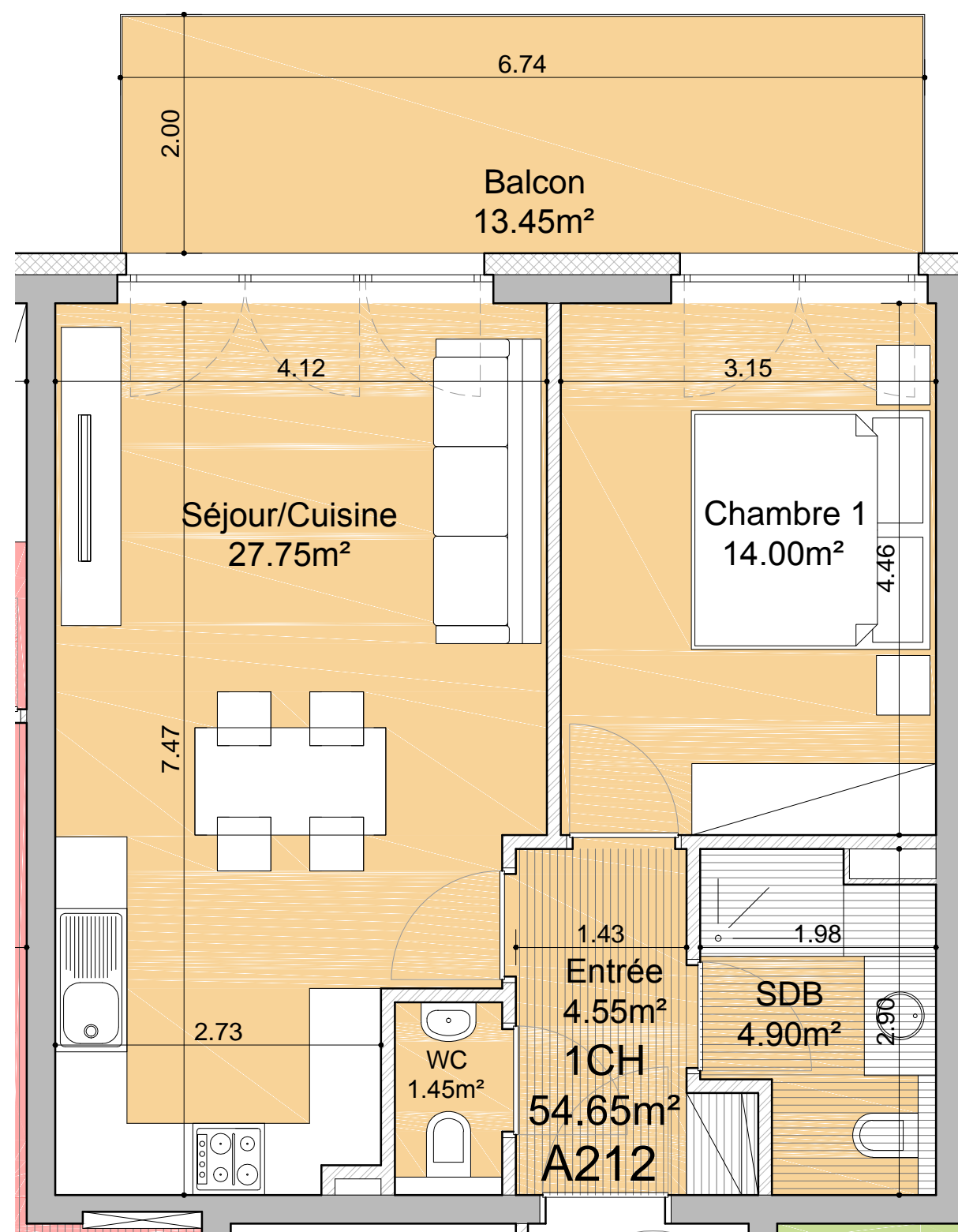

Plafond demontable  
Hauter libre: 2.25m



Faux plafond  
Hauter libre: 2.40m



Agence Belair  
49, Bd Gde-Duchesse Charlotte  
L-1331 Luxembourg  
Tél. : +352 26 44 11 11

Maître d'Ouvrage

BATIPRO, SÀRL

15, Rue du Golf, L-1638 Senningerberg

Projet

RÉSIDENCE

RUE GRANDE-DUCHESSE CHARLOTTE, L-9530 WILTZ (N° Cad. 960/4574)

Document

RÉSIDENCE A, ÉTAGE 2 - Appt. A212

Signature Architect

Signature Maître d'Ouvrage

Échelle

1/50

Date

02.05.2016

N° Document

201412.04 37

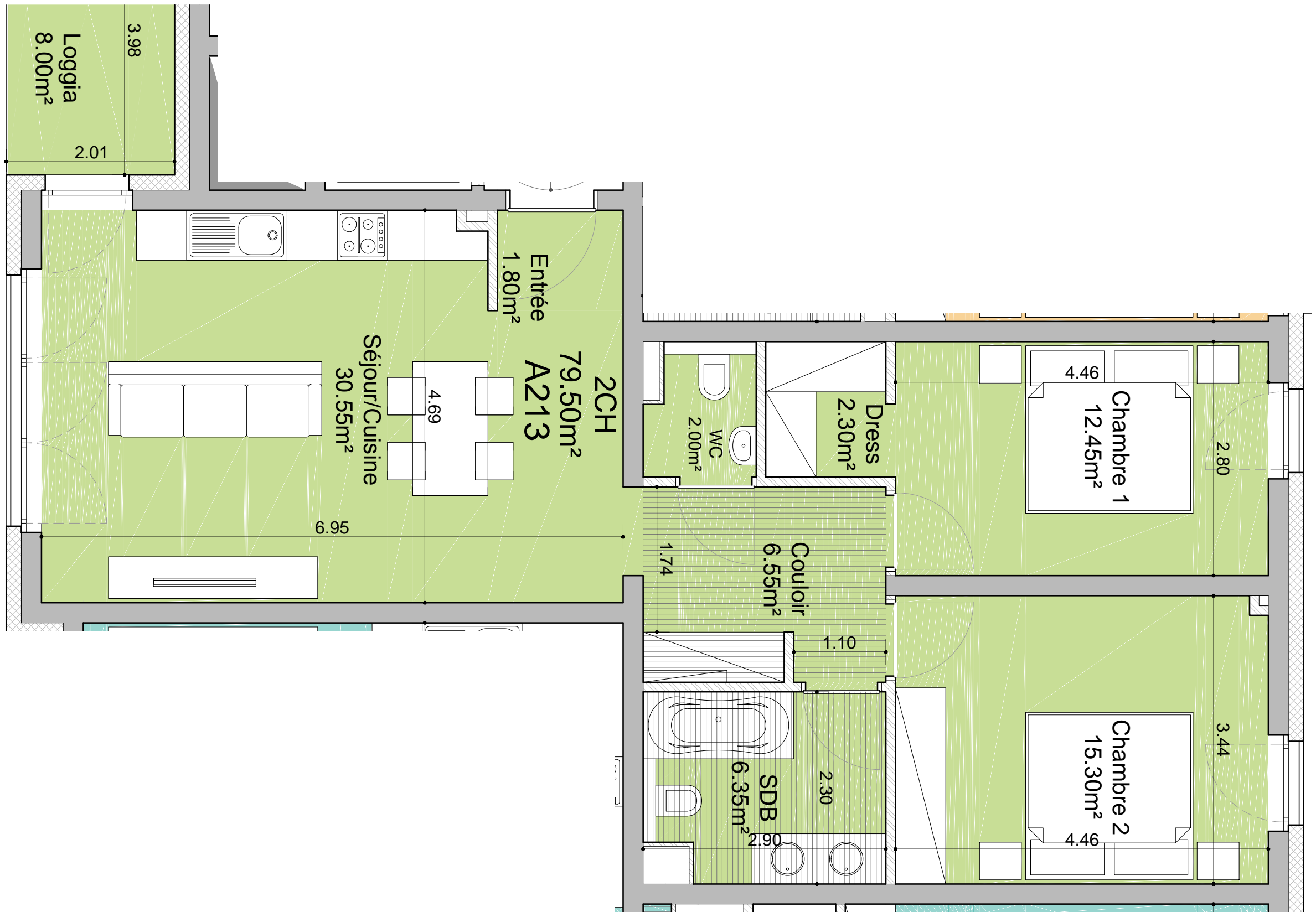

Plafond demontable  
Hauter libre: 2.25m

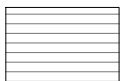

Faux plafond  
Hauter libre: 2.40m



Maître d'Ouvrage **BATIPRO, SÀRL**  
15, Rue du Golf, L-1638 Senningerberg

Projet **RÉSIDENCE**  
RUE GRANDE-DUCHESSE CHARLOTTE, L-9530 WILTZ (N° Cad. 960/4574)

Document **RÉSIDENCE A, ÉTAGE 2 - Appt. A213**

Signature Architect

Signature Maître d'Ouvrage

Échelle

1/50

Date

02.05.2016

N° Document

201412.04 38



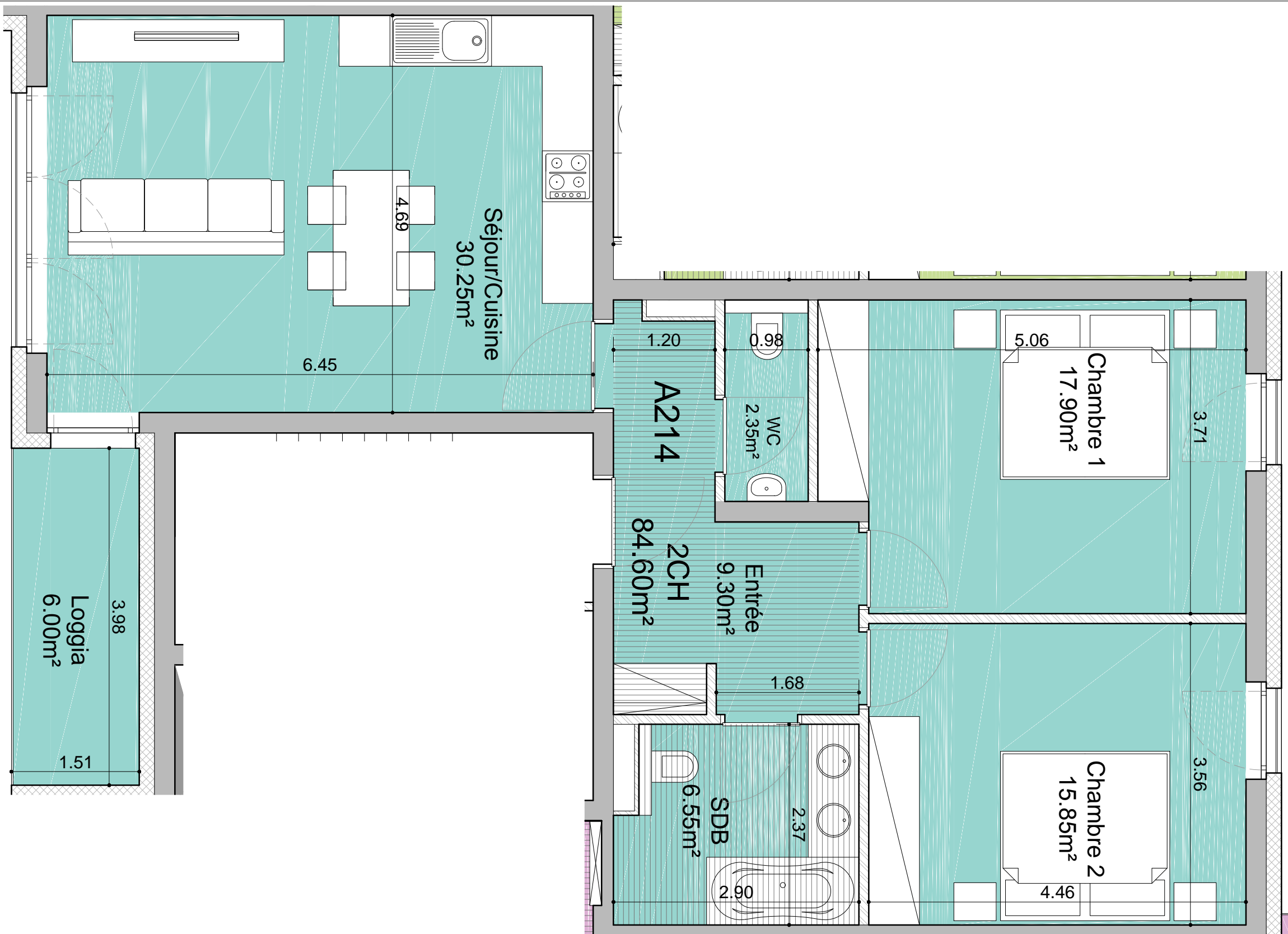

Plafond demontable  
Hauter libre: 2.25m

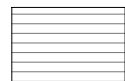

Faux plafond  
Hauter libre: 2.40m



Maître d'Ouvrage **BATIPRO, SÀRL**  
15, Rue du Golf, L-1638 Senningerberg

Projet **RÉSIDENCE**  
RUE GRANDE-DUCHESSE CHARLOTTE, L-9530 WILTZ (N° Cad. 960/4574)

Document **RÉSIDENCE A, ÉTAGE 2 - Appt. A214**

Signature Architect

Signature Maître d'Ouvrage

Échelle

1/50

Date

02.05.2016

N° Document

201412.04 39

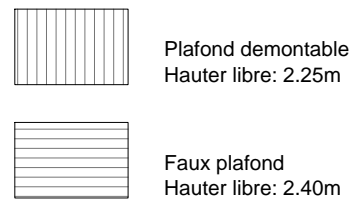
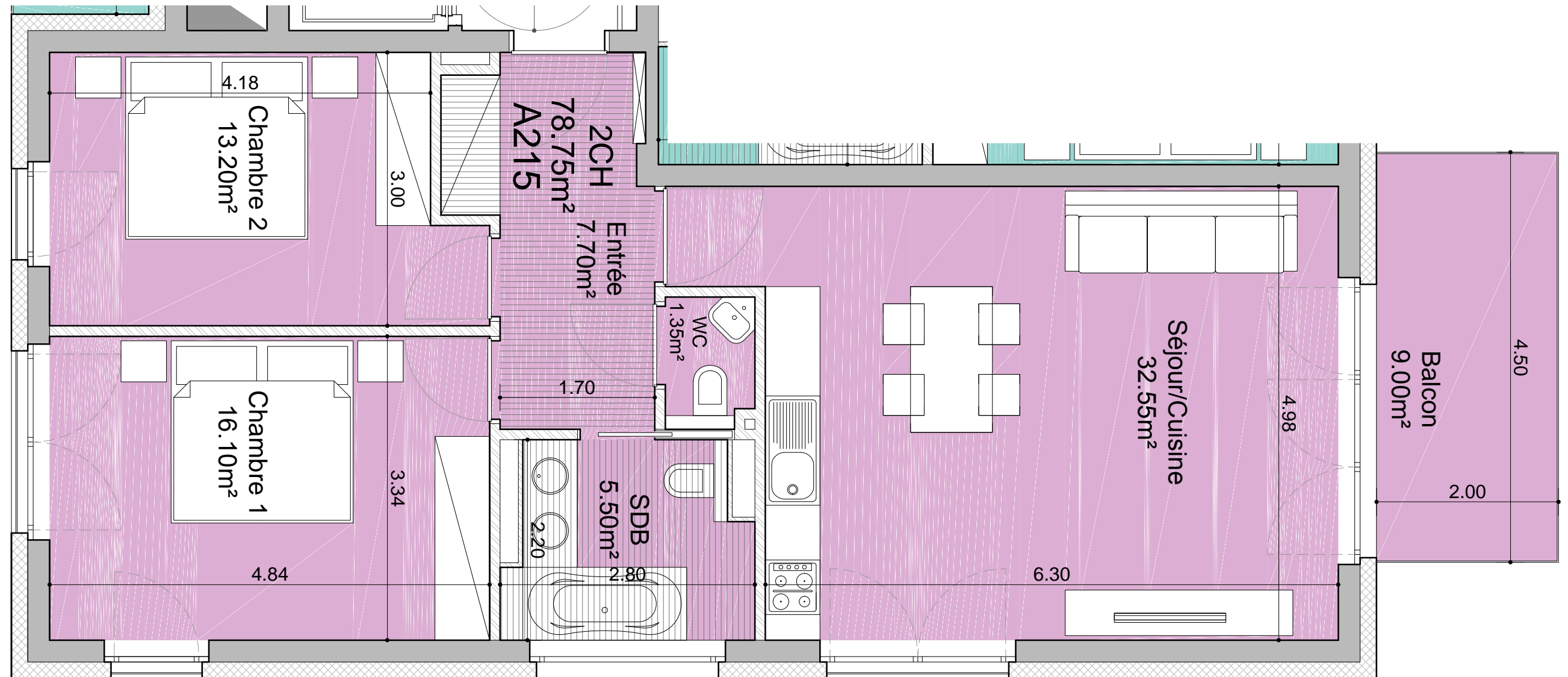

Agence Belair  
49, Bd Gde-Duchesse Charlotte  
L-1331 Luxembourg  
Tél. : +352 26 44 11 11

Maître d'Ouvrage	BATIPRO, SÀRL 15, Rue du Golf, L-1638 Senningerberg
Projet	RÉSIDENCE RUE GRANDE-DUCHESSE CHARLOTTE, L-9530 WILTZ (N° Cad. 960/4574)
Document	RÉSIDENCE A, ÉTAGE 2 - Appt. A215

Signature Architect	Signature Maître d'Ouvrage
---------------------	----------------------------

Échelle	1/50	Date	02.05.2016	N° Document	201412.04 40
---------	------	------	------------	-------------	--------------

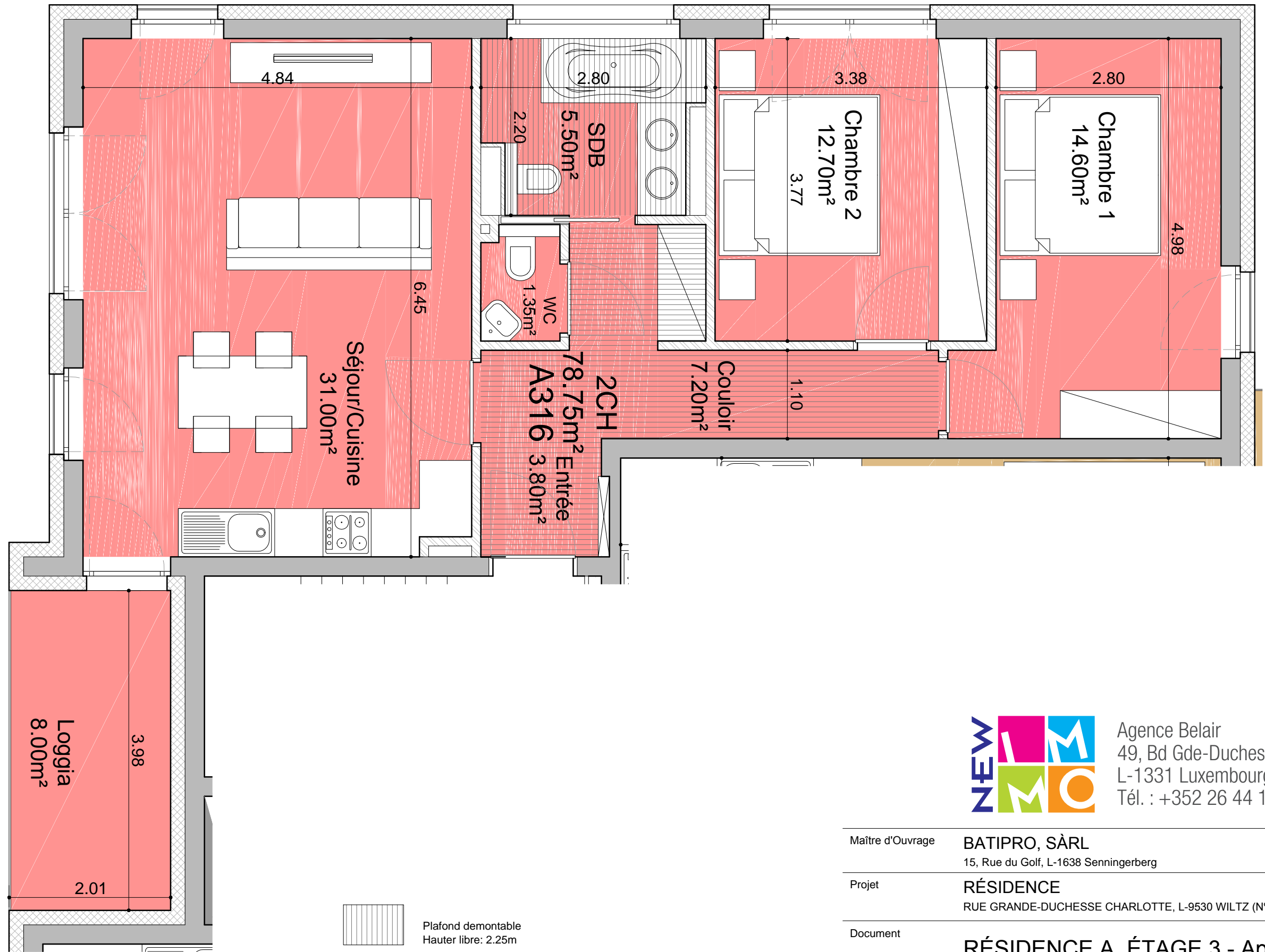

Agence Belair  
49, Bd Gde-Duchesse Charlotte  
L-1331 Luxembourg  
Tél. : +352 26 44 11 11

Maître d'Ouvrage	BATIPRO, SÀRL 15, Rue du Golf, L-1638 Senningerberg
Projet	RÉSIDENCE RUE GRANDE-DUCHESSE CHARLOTTE, L-9530 WILTZ (N° Cad. 960/4574)
Document	RÉSIDENCE A, ÉTAGE 3 - Appt. A316

Signature Architect

Signature Maître d'Ouvrage

Échelle

1/50

Date

02.05.2016

N° Document

201412.04 41

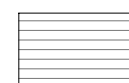
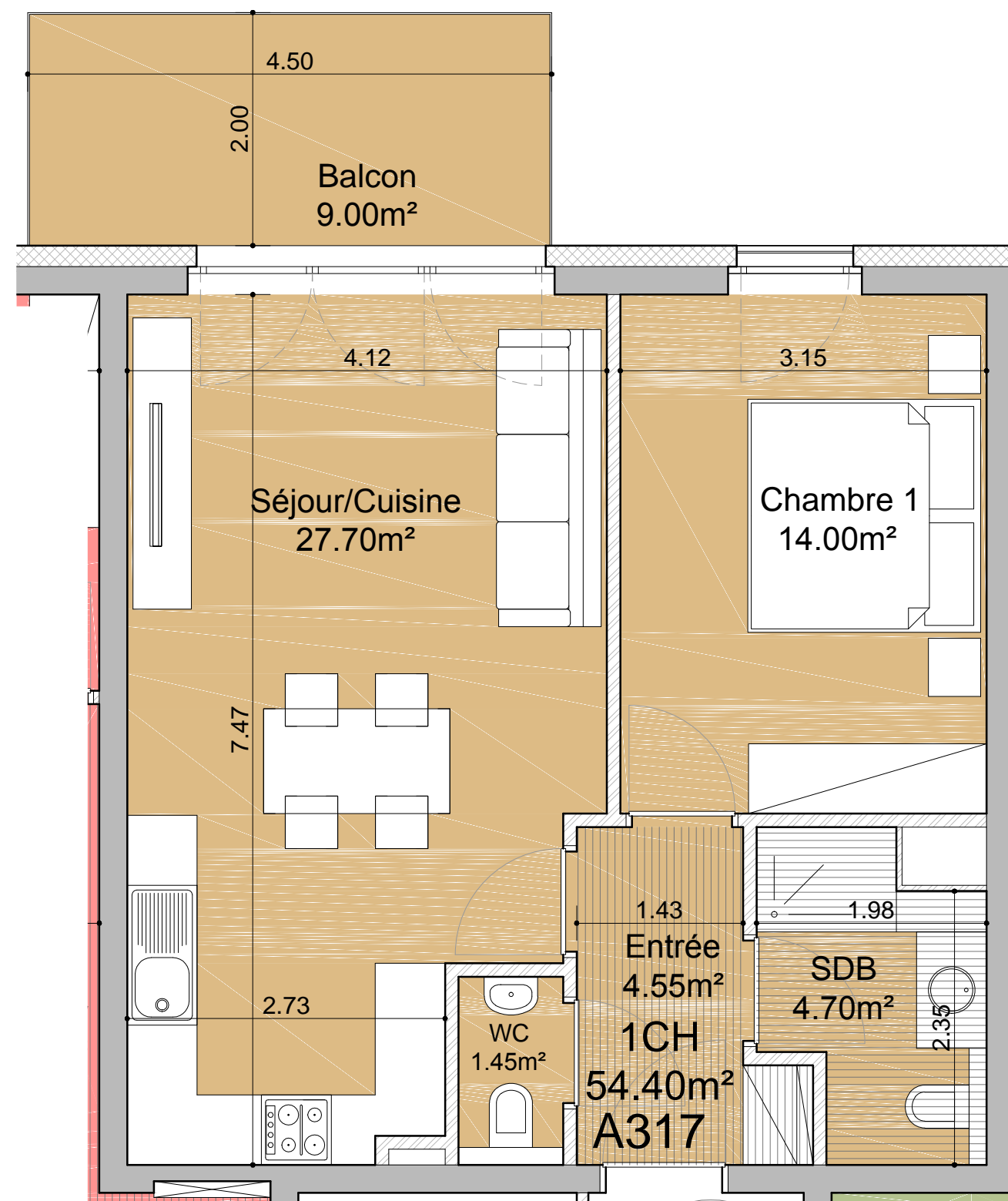

Plafond démontable  
Hauter libre: 2.25m



Faux plafond  
Hauter libre: 2.40m



Agence Belair  
49, Bd Gde-Duchesse Charlotte  
L-1331 Luxembourg  
Tél. : +352 26 44 11 11

Maître d'Ouvrage

BATIPRO, SÀRL

15, Rue du Golf, L-1638 Senningerberg

Projet

RÉSIDENCE

RUE GRANDE-DUCHESSE CHARLOTTE, L-9530 WILTZ (N° Cad. 960/4574)

Document

RÉSIDENCE A, ÉTAGE 3 - Appt. A317

Signature Architect

Signature Maître d'Ouvrage

Échelle

1/50

Date

02.05.2016

N° Document

201412.04 42

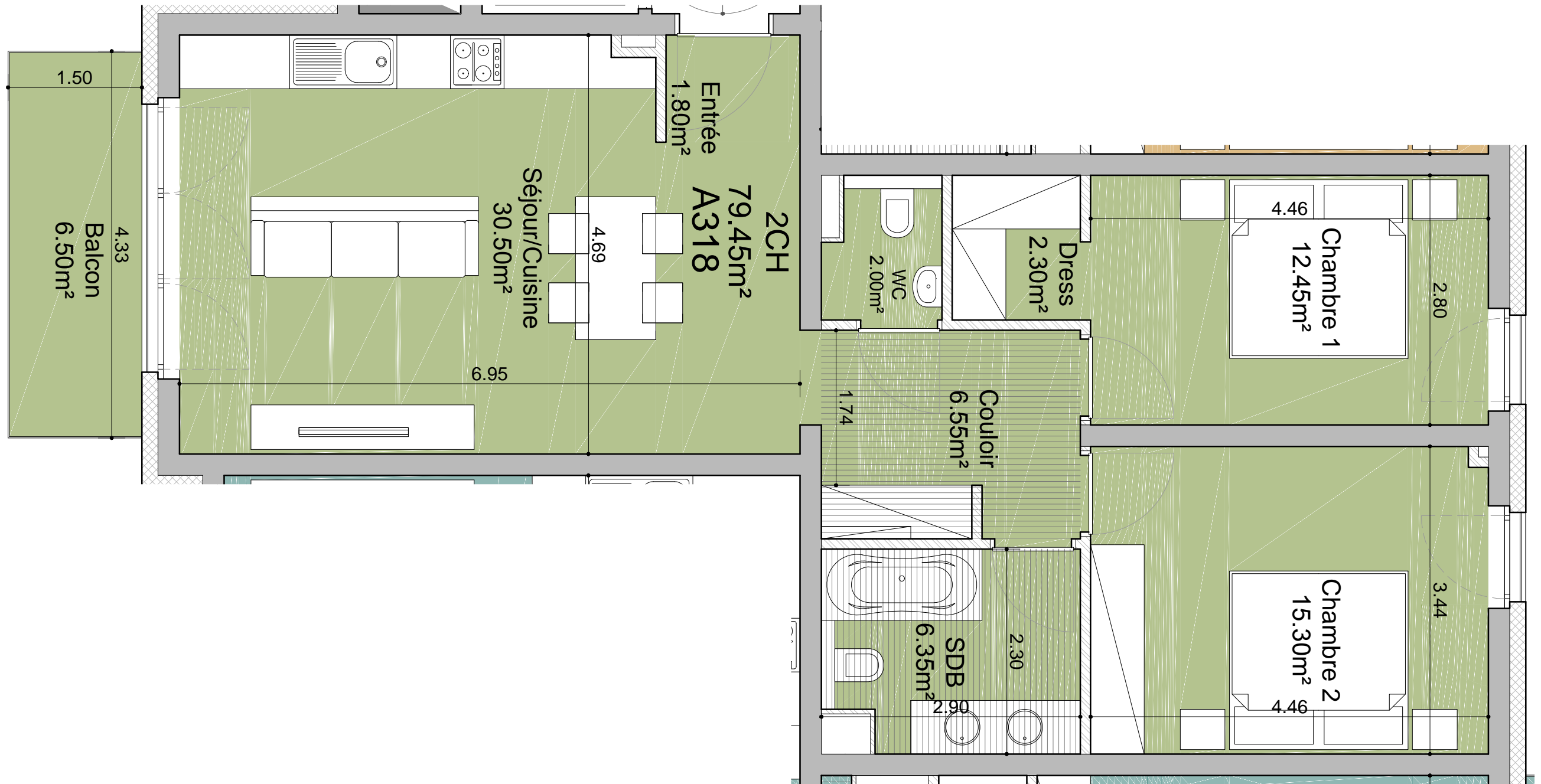

Plafond demontable  
Hauter libre: 2.25m

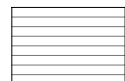

Faux plafond  
Hauter libre: 2.40m



Maître d'Ouvrage	BATIPRO, SÀRL 15, Rue du Golf, L-1638 Senningerberg
Projet	RÉSIDENCE RUE GRANDE-DUCHESSE CHARLOTTE, L-9530 WILTZ (N° Cad. 960/4574)
Document	RÉSIDENCE A, ÉTAGE 3 - Appt. A318

Signature Architect

Signature Maître d'Ouvrage

Échelle

1/50

Date

02.05.2016

N° Document

201412.04 43





Plafond demontable  
Hauter libre: 2.25m

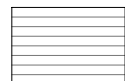

Faux plafond  
Hauter libre: 2.40m



Maître d'Ouvrage	BATIPRO, SÀRL 15, Rue du Golf, L-1638 Senningerberg
Projet	RÉSIDENCE RUE GRANDE-DUCHESSE CHARLOTTE, L-9530 WILTZ (N° Cad. 960/4574)
Document	RÉSIDENCE A, ÉTAGE 3 - Appt. A319

Signature Architect	Signature Maître d'Ouvrage
---------------------	----------------------------

Échelle	1/50	Date	02.05.2016	N° Document	201412.04 44
---------	------	------	------------	-------------	--------------

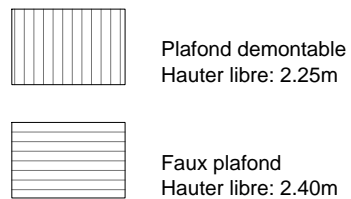
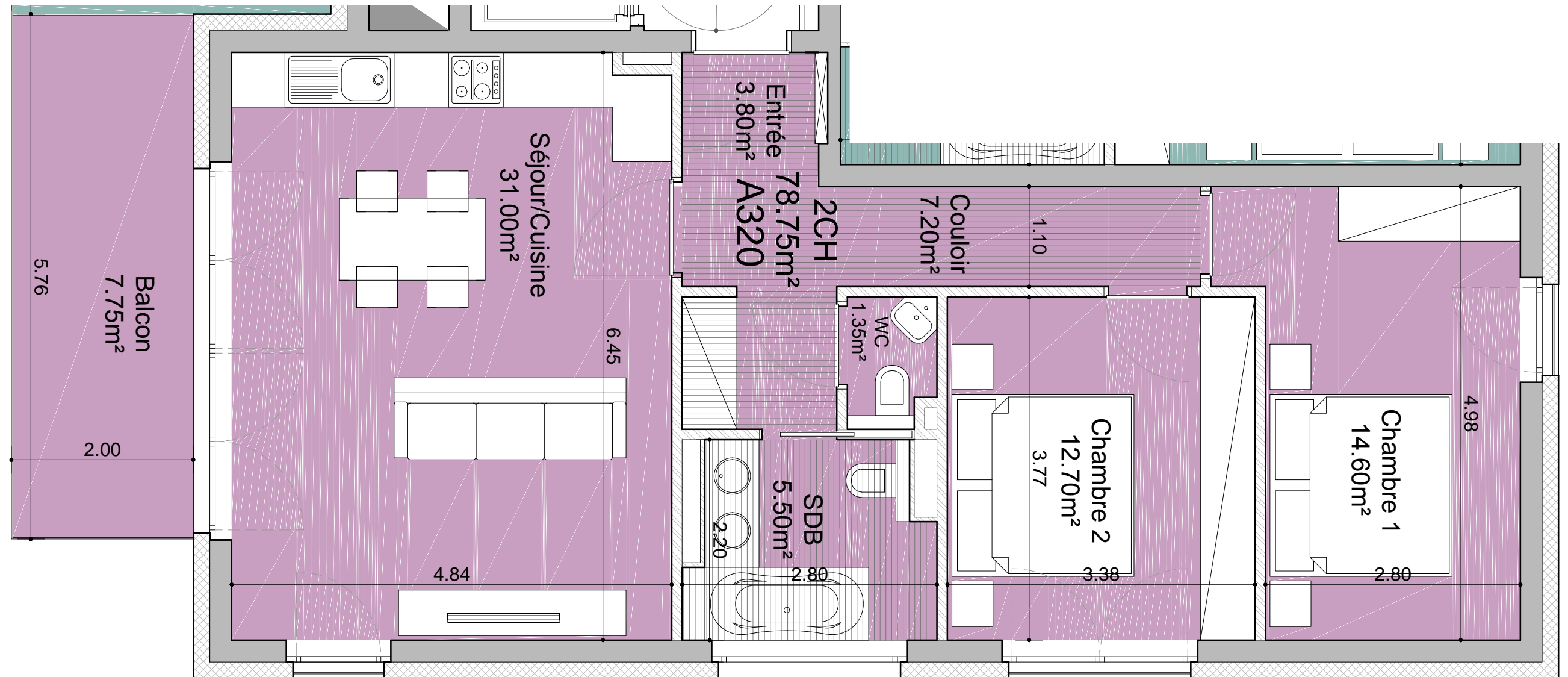

Agence Belair  
49, Bd Gde-Duchesse Charlotte  
L-1331 Luxembourg  
Tél. : +352 26 44 11 11

Maître d'Ouvrage	BATIPRO, SÀRL 15, Rue du Golf, L-1638 Senningerberg
Projet	RÉSIDENCE RUE GRANDE-DUCHESSE CHARLOTTE, L-9530 WILTZ (N° Cad. 960/4574)
Document	RÉSIDENCE A, ÉTAGE 3 - Appt. A320

Signature Architect	Signature Maître d'Ouvrage
---------------------	----------------------------

Échelle	1/50	Date	02.05.2016	N° Document	201412.04 45
---------	------	------	------------	-------------	--------------



Plafond demontable  
Hauter libre: 2.25m

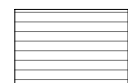

Faux plafond  
Hauter libre: 2.40m



Maître d'Ouvrage	BATIPRO, SÀRL 15, Rue du Golf, L-1638 Senningerberg
Projet	RÉSIDENCE RUE GRANDE-DUCHESSE CHARLOTTE, L-9530 WILTZ (N° Cad. 960/4574)
Document	RÉSIDENCE A, ÉTAGE 4 - Appt. A421

Signature Architect	Signature Maître d'Ouvrage
---------------------	----------------------------

Échelle	1/50	Date	02.05.2016	N° Document	201412.04 46
---------	------	------	------------	-------------	--------------

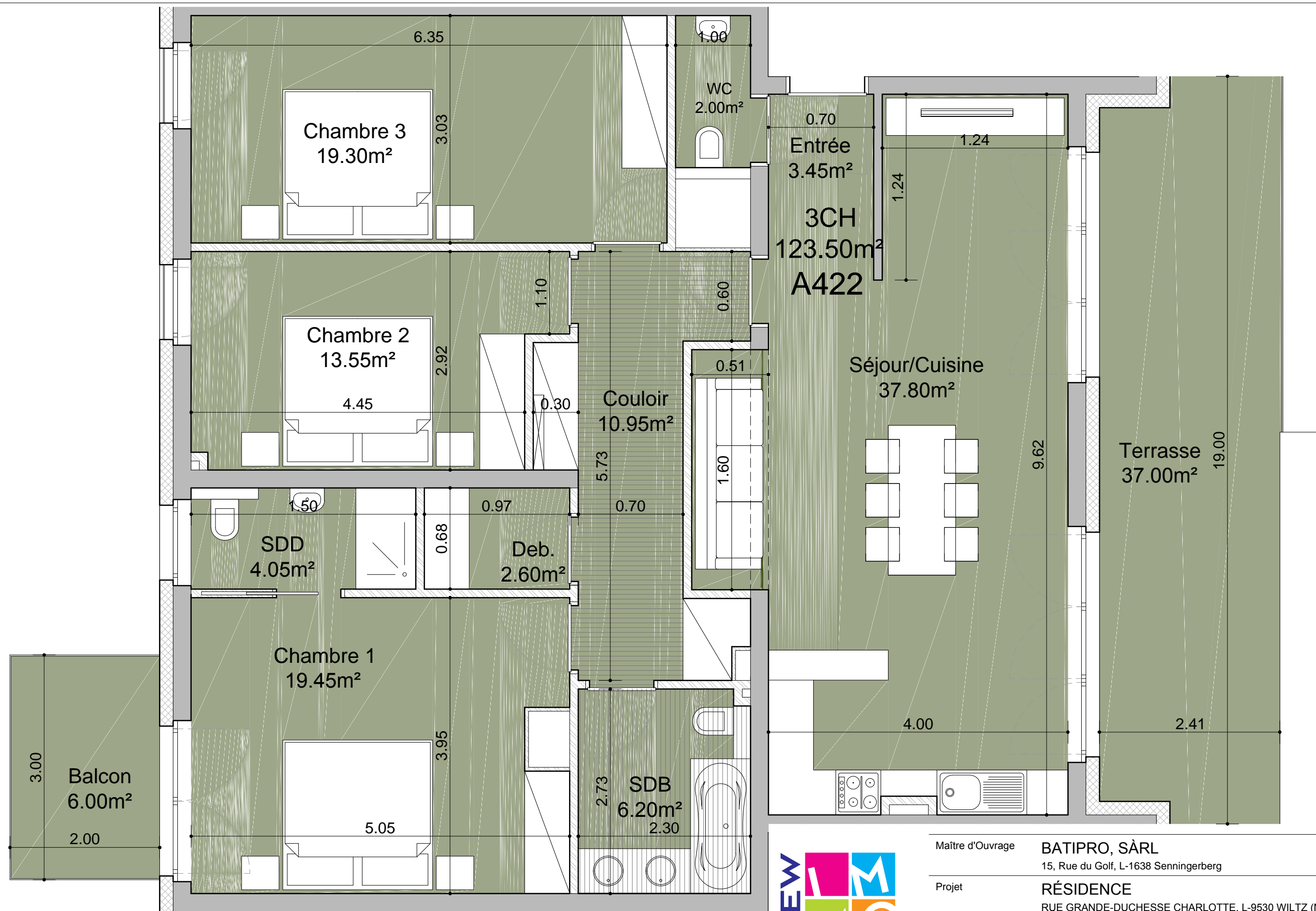

Plafond démontable  
Hauter libre: 2.25m

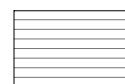

Faux plafond  
Hauter libre: 2.40m



Maître d'Ouvrage	BATIPRO, SÀRL 15, Rue du Golf, L-1638 Senningerberg
Projet	RÉSIDENCE RUE GRANDE-DUCHESSE CHARLOTTE, L-9530 WILTZ (N° Cad. 960/4574)
Document	RÉSIDENCE A, ÉTAGE 4 - Appt. A422

Signature Architect

Signature Maître d'Ouvrage

Échelle

1/100

Date

02.05.2016

N° Document

201412.04 47





Plafond demontable  
Hauter libre: 2.25m

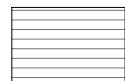

Faux plafond  
Hauter libre: 2.40m

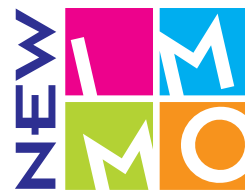

Maître d'Ouvrage **BATIPRO, SÀRL**  
15, Rue du Golf, L-1638 Senningerberg

Projet **RÉSIDENCE**  
RUE GRANDE-DUCHESSE CHARLOTTE, L-9530 WILTZ (N° Cad. 960/4574)

Document **RÉSIDENCE A, ÉTAGE 4 - Appt. A423**

Signature Architect

Signature Maître d'Ouvrage

Échelle

1/50

Date

02.05.2016

N° Document

201412.04 48