

Agence Belair  
49, Bd Gde-Duchesse Charlotte  
L-1331 Luxembourg  
Tél. : +352 26 44 11 11

Maître d'Ouvrage	BATIPRO, SÀRL 15, Rue du Golf, L-1638 Senningerberg
Projet	RÉSIDENCE RUE GRANDE-DUCHESSE CHARLOTTE, L-9530 WILTZ (N° Cad. 960/4574)
Document	RÉSIDENCE B, ÉTAGE 0 - Appt. B001

Signature Architect		Signature Maître d'Ouvrage	
Échelle	1/100	Date	02.05.2016
		N° Document	201412.04 49

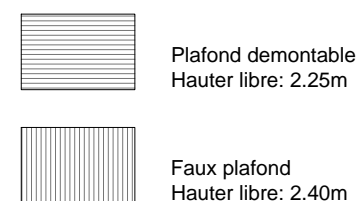
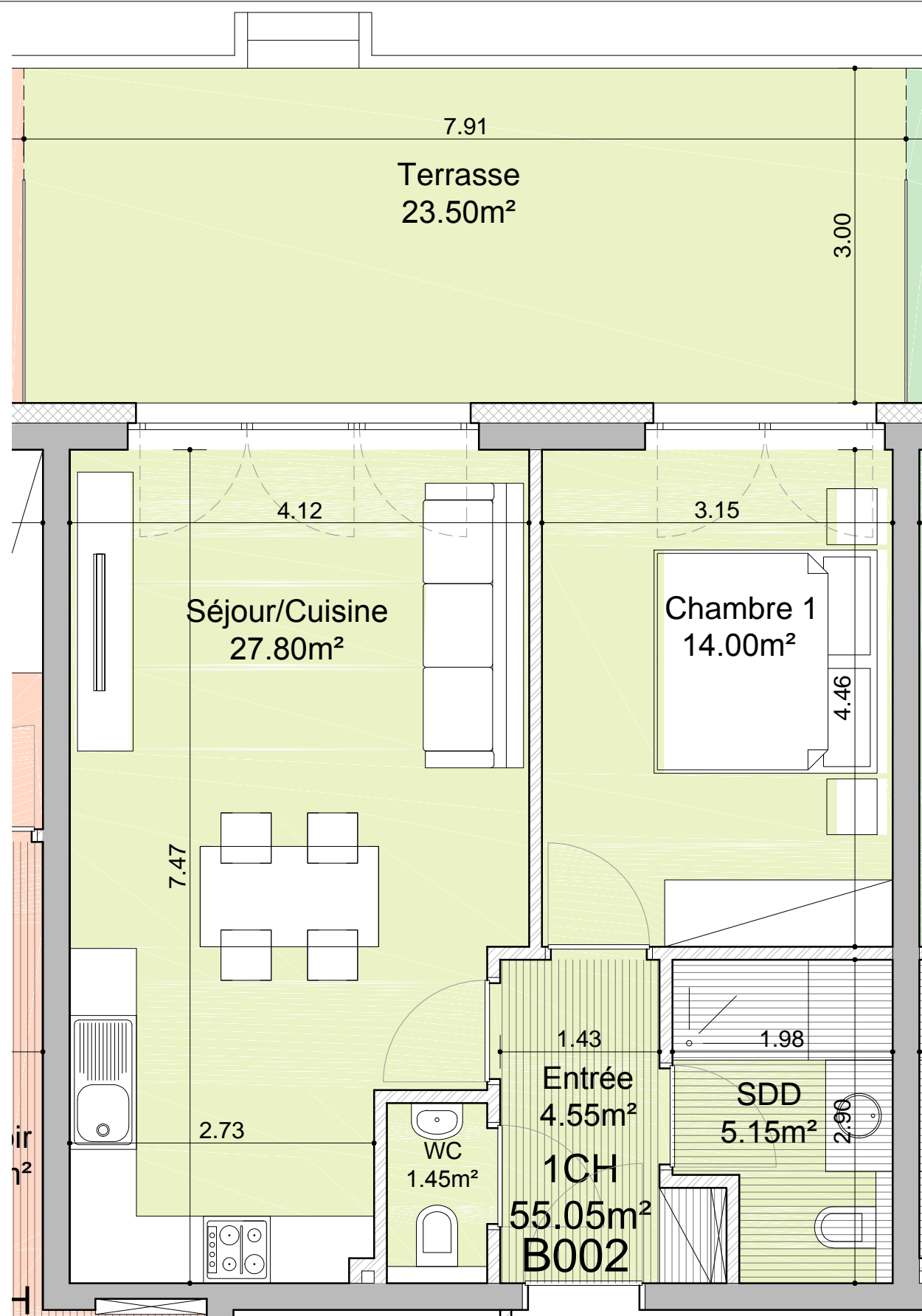

Agence Belair  
49, Bd Gde-Duchesse Charlotte  
L-1331 Luxembourg  
Tél. : +352 26 44 11 11

Maître d'Ouvrage	BATIPRO, SÀRL 15, Rue du Golf, L-1638 Senningerberg
Projet	RÉSIDENTICE RUE GRANDE-DUCHESSE CHARLOTTE, L-9530 WILTZ (N° Cad. 960/4574)
Document	RÉSIDENTICE B, ÉTAGE 0 - Appt. B002

Signature Architect

Signature Maître d'Ouvrage

Échelle

1/100

Date

02.05.2016

N° Document

201412.04 50

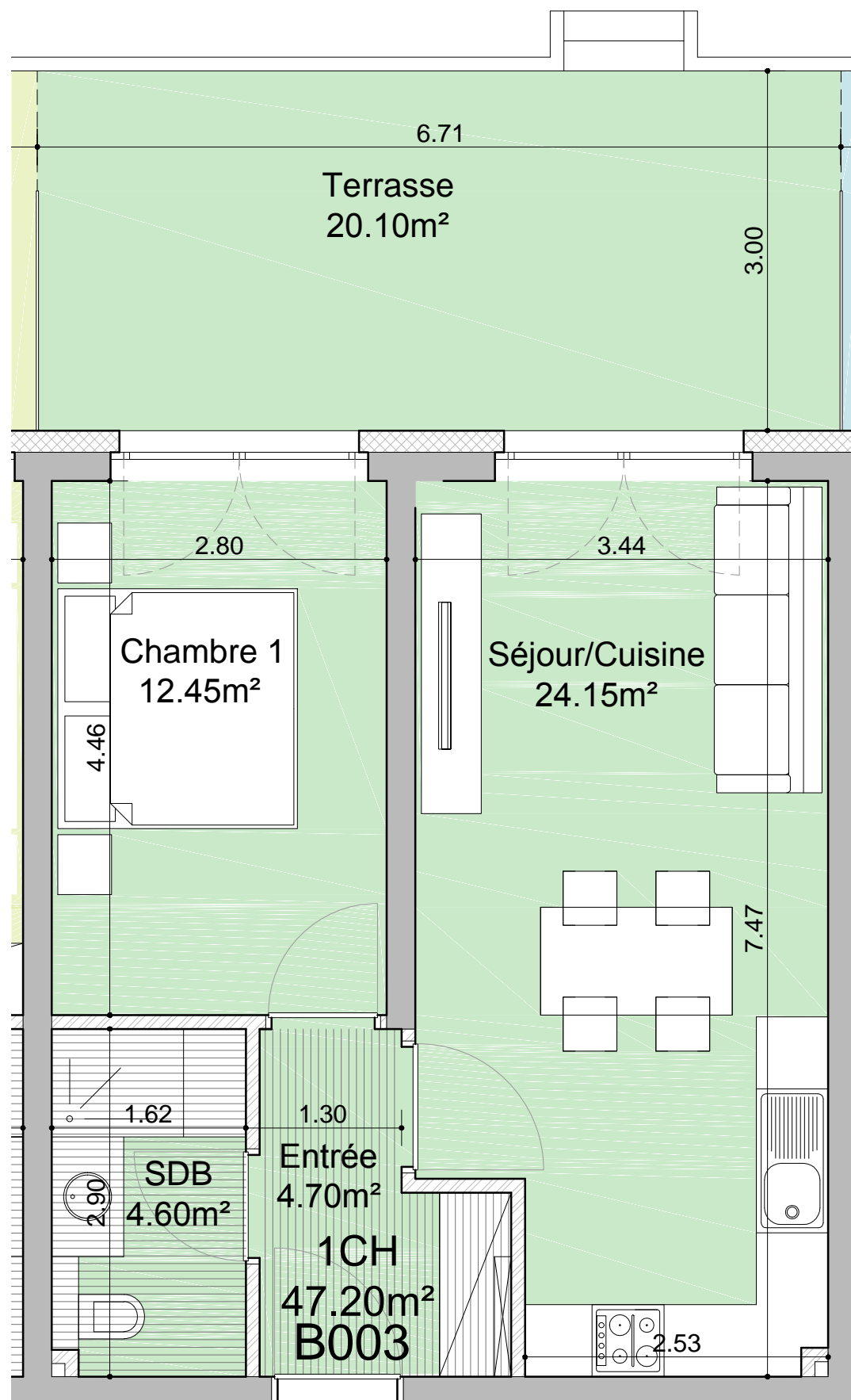

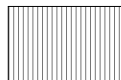
-  Plafond démontable  
Hauteur libre: 2.25m
-  Faux plafond  
Hauteur libre: 2.40m



Agence Belair  
49, Bd Gde-Duchesse Charlotte  
L-1331 Luxembourg  
Tél. : +352 26 44 11 11

Maître d'Ouvrage	BATIPRO, SÀRL 15, Rue du Golf, L-1638 Senningerberg
Projet	RÉSIDENTICE RUE GRANDE-DUCHESSE CHARLOTTE, L-9530 WILTZ (N° Cad. 960/4574)
Document	RÉSIDENTICE B, ÉTAGE 0 - Appt. B003

Signature Architect

Signature Maître d'Ouvrage

Échelle

1/100

Date

02.05.2016

N° Document

201412.04 51

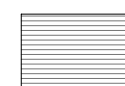
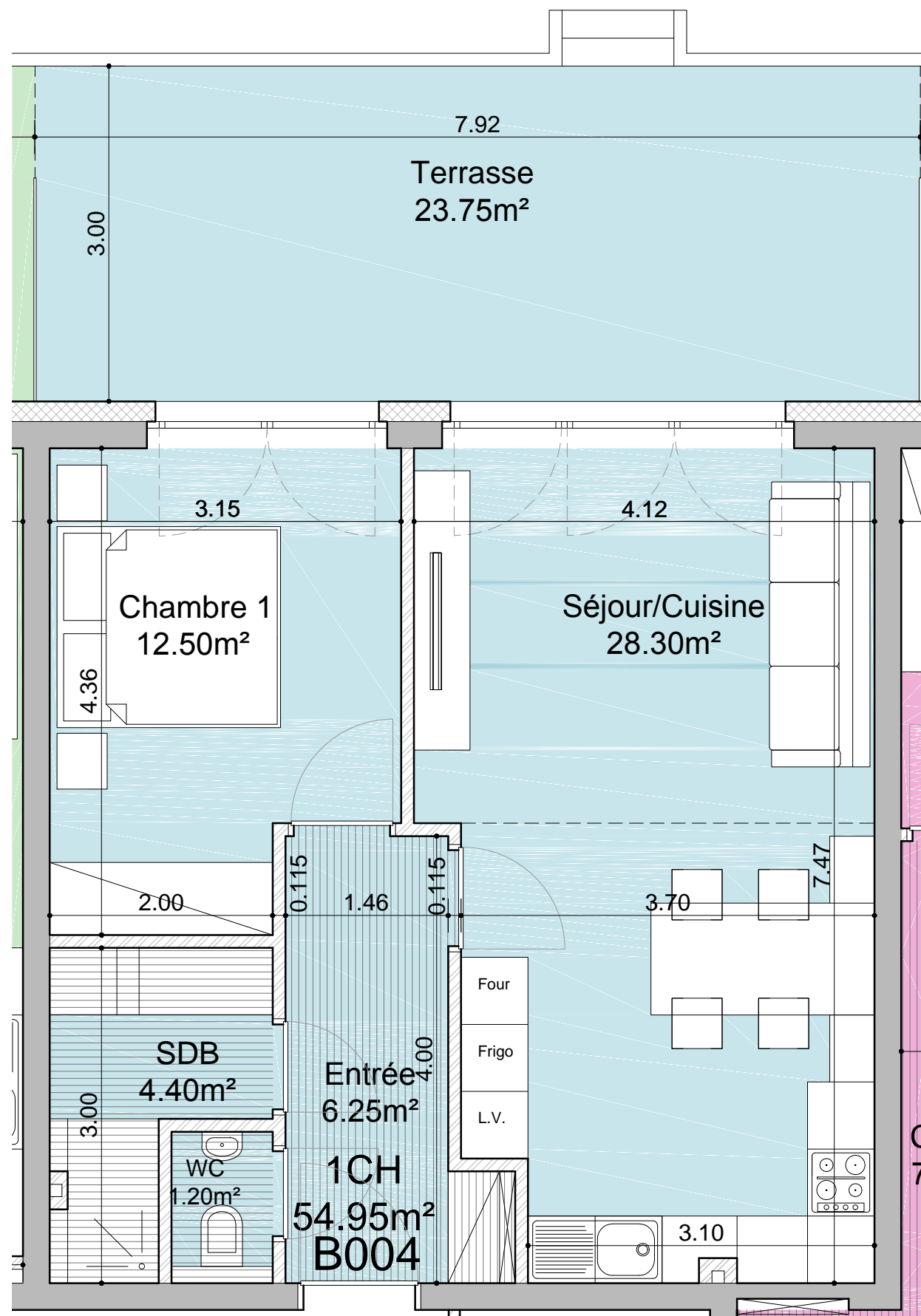

Plafond démontable  
Hauter libre: 2.25m

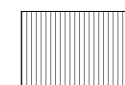

Faux plafond  
Hauter libre: 2.40m



Agence Belair  
49, Bd Gde-Duchesse Charlotte  
L-1331 Luxembourg  
Tél. : +352 26 44 11 11

Maître d'Ouvrage	BATIPRO, SÀRL 15, Rue du Golf, L-1638 Senningerberg
Projet	RÉSIDENCE RUE GRANDE-DUCHESSE CHARLOTTE, L-9530 WILTZ (N° Cad. 960/4574)
Document	RÉSIDENCE B, ÉTAGE 0 - Appt. B004

Signature Architect

Signature Maître d'Ouvrage

Échelle

1/100

Date

02.05.2016

N° Document

201412.04 52

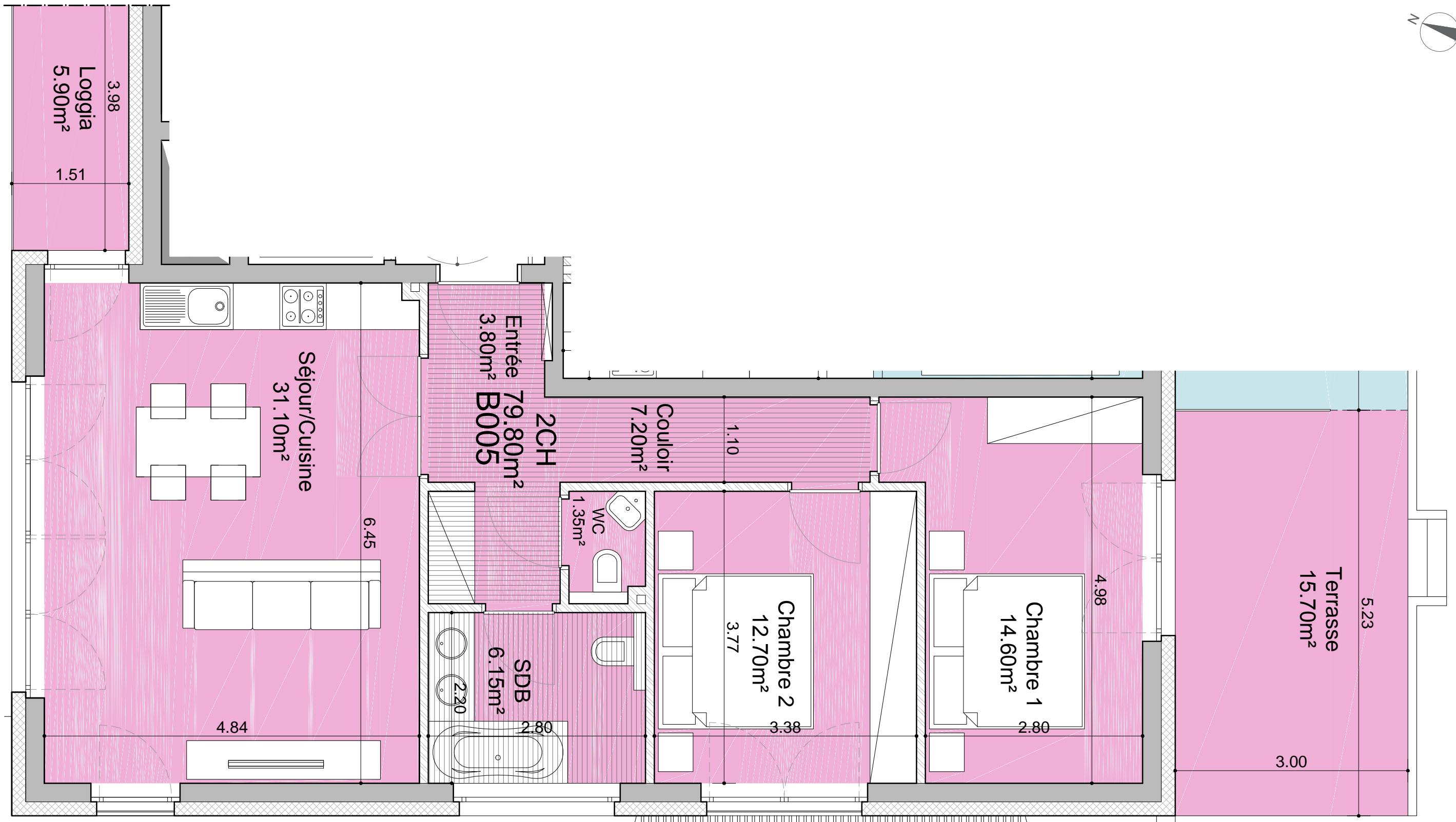

Plafond demontable  
Hauter libre: 2.25m

Faux plafond  
Hauter libre: 2.40m



Maître d'Ouvrage **BATIPRO, SÀRL**  
15, Rue du Golf, L-1638 Senningerberg

Projet **RÉSIDENCE**  
RUE GRANDE-DUCHESSE CHARLOTTE, L-9530 WILTZ (N° Cad. 960/4574)

Document **RÉSIDENCE B, ÉTAGE 0 - Appt. B005**

Signature Architect

Signature Maître d'Ouvrage

Échelle

1/100

Date

02.05.2016

N° Document

201412.04 53



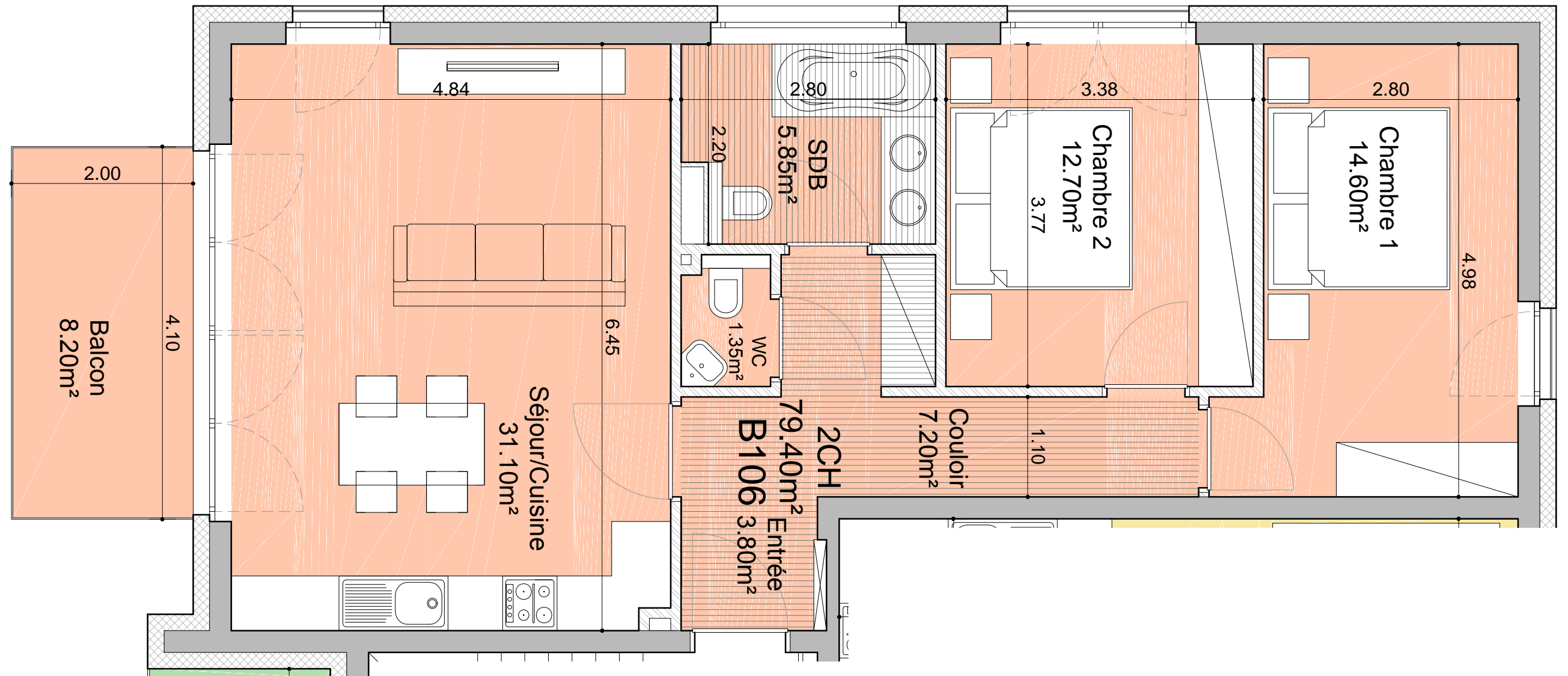

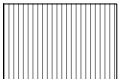
 Plafond demontable  
Hauter libre: 2.25m

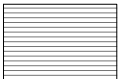
 Faux plafond  
Hauter libre: 2.40m

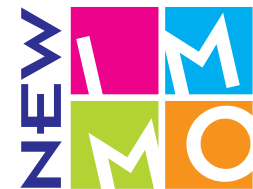

Agence Belair  
49, Bd Gde-Duchesse Charlotte  
L-1331 Luxembourg  
Tél. : +352 26 44 11 11

Maître d'Ouvrage **BATIPRO, SÀRL**  
15, Rue du Golf, L-1638 Senningerberg

Projet **RÉSIDENCE**  
RUE GRANDE-DUCHESSE CHARLOTTE, L-9530 WILTZ (N° Cad. 960/4574)

Document **RÉSIDENCE B, ÉTAGE 1 - Appt. B106**

Signature Architect

Signature Maître d'Ouvrage

Échelle

1/100

Date

02.05.2016

N° Document

201412.04 54

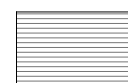
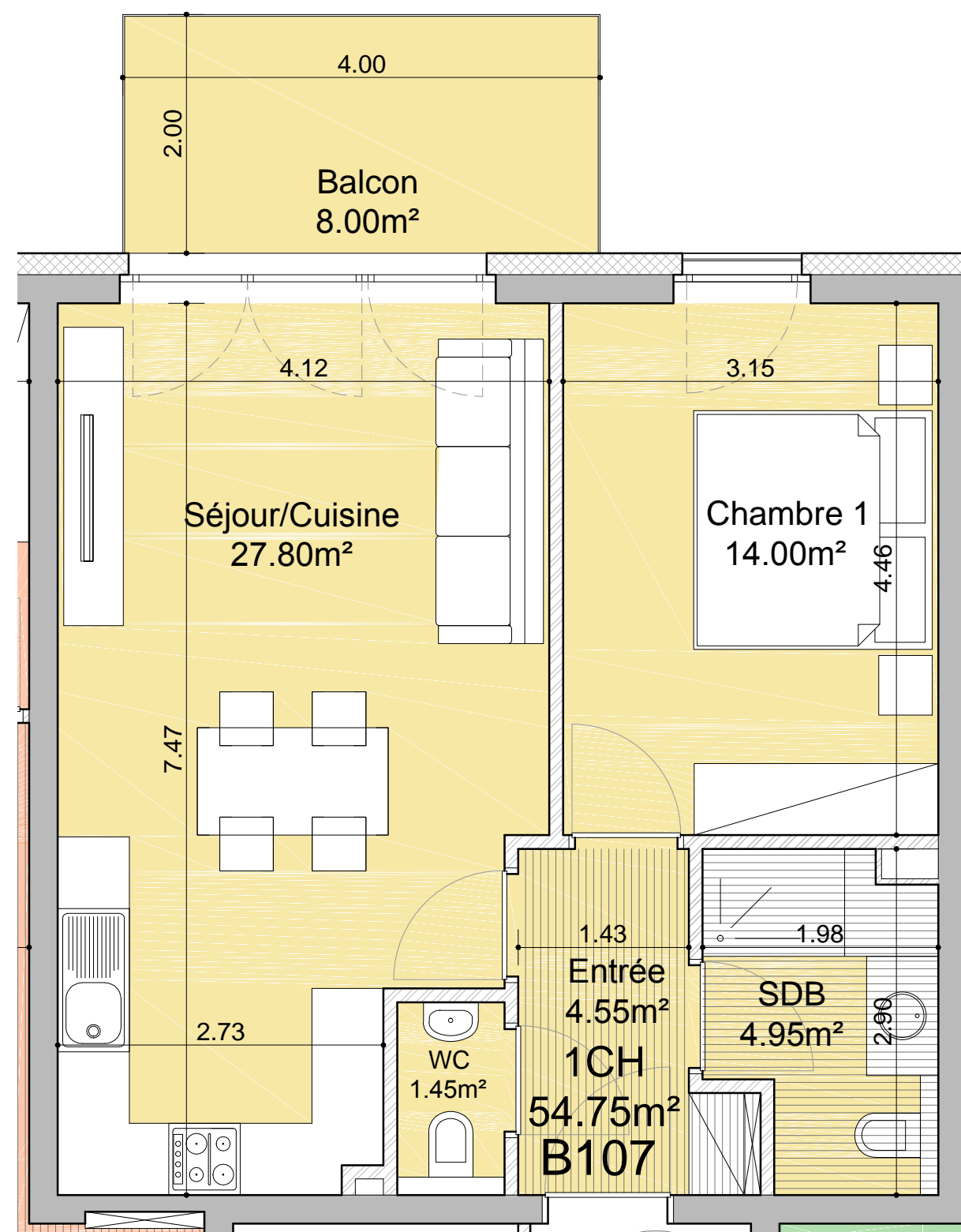

Plafond demontable  
Hauter libre: 2.25m



Faux plafond  
Hauter libre: 2.40m



Agence Belair  
49, Bd Gde-Duchesse Charlotte  
L-1331 Luxembourg  
Tél. : +352 26 44 11 11

13, Rue du Golf L-1638 Senningerberg

Maître d'Ouvrage

**BATIPRO, SÀRL**

15, Rue du Golf, L-1638 Senningerberg

Projet

**RÉSIDENCE**

RUE GRANDE-DUCHESSE CHARLOTTE, L-9530 WILTZ (N° Cad. 960/4574)

Document

**RÉSIDENCE B, ÉTAGE 1 - Appt. B107**

Signature Architect

Signature Maître d'Ouvrage

Échelle

1/100

Date

02.05.2016

N° Document

201412.04 55

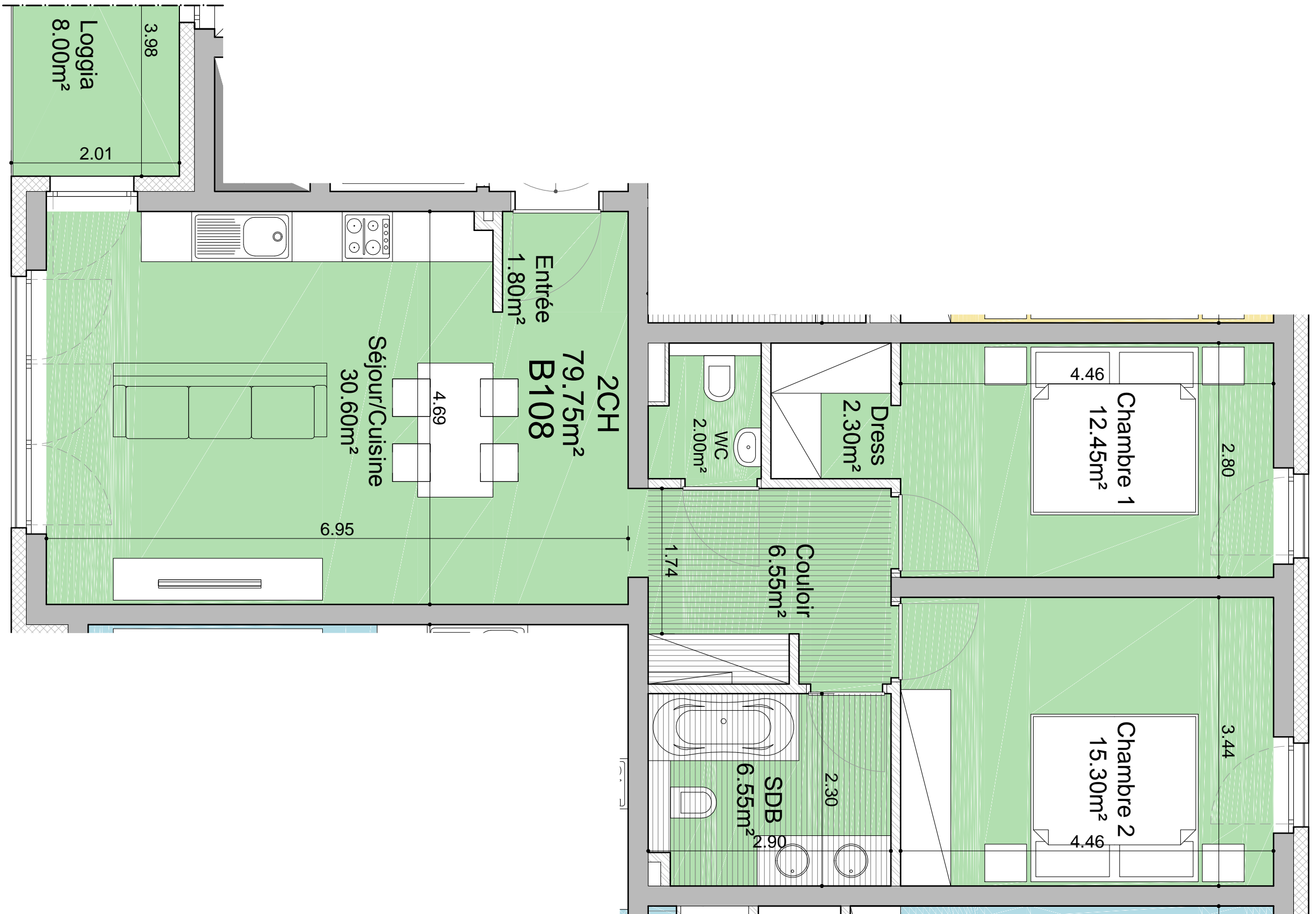

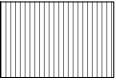
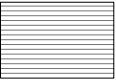
-  Plafond démontable  
Hauter libre: 2.25m
-  Faux plafond  
Hauter libre: 2.40m

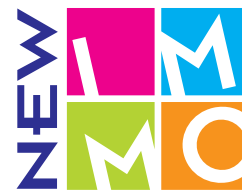

Maître d'Ouvrage	BATIPRO, SÀRL 15, Rue du Golf, L-1638 Senningerberg
Projet	RÉSIDENCE RUE GRANDE-DUCHESSE CHARLOTTE, L-9530 WILTZ (N° Cad. 960/4574)
Document	RÉSIDENCE B, ÉTAGE 1 - Appt. B108

Signature Architect	Signature Maître d'Ouvrage
---------------------	----------------------------

Échelle	1/100	Date	02.05.2016	N° Document	201412.04 56
---------	-------	------	------------	-------------	--------------



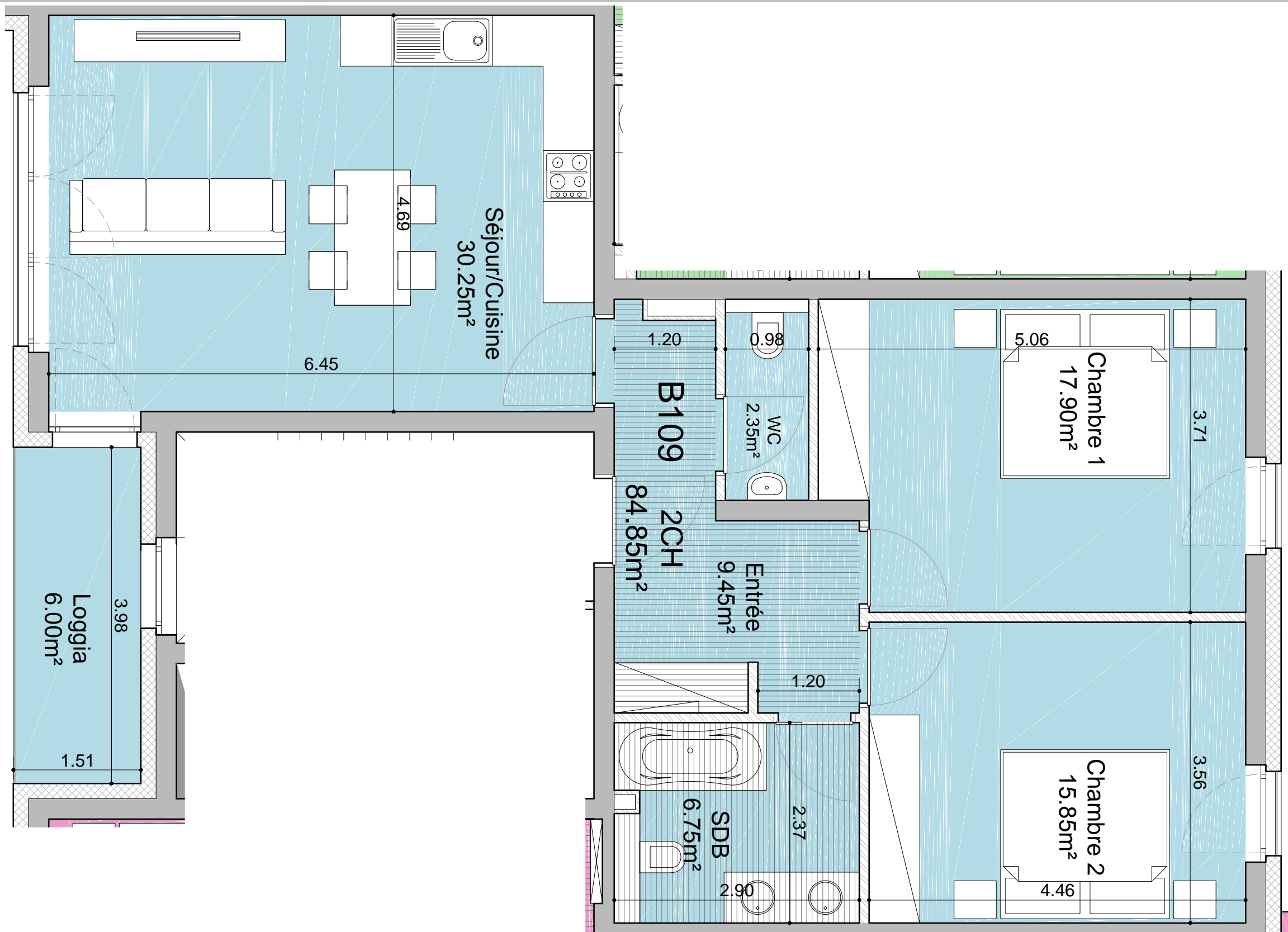

Plafond demontable  
Hauter libre: 2.25m

Faux plafond  
Hauter libre: 2.40m



Maître d'Ouvrage **BATIPRO, SÀRL**  
15, Rue du Golf, L-1638 Senningerberg

Projet **RÉSIDENCE**  
RUE GRANDE-DUCHESSE CHARLOTTE, L-9530 WILTZ (N° Cad. 960/4574)

Document **RÉSIDENCE B, ÉTAGE 1 - Appt. B109**

Signature Architect

Signature Maître d'Ouvrage

Échelle

1/100

Date

02.05.2016

N° Document

201412.04 57

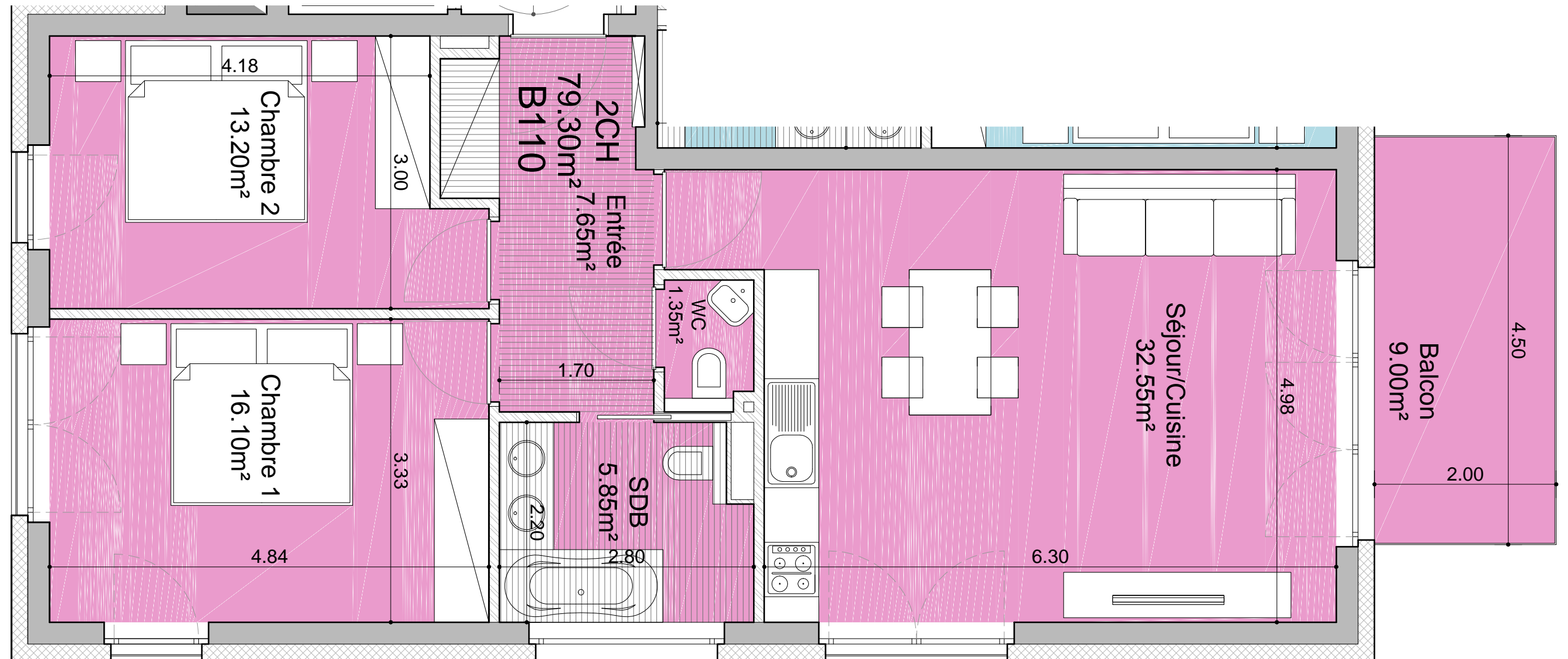

Plafond demontable  
Hauter libre: 2.25m

Faux plafond  
Hauter libre: 2.40m



Agence Belair  
49, Bd Gde-Duchesse Charlotte  
L-1331 Luxembourg  
Tél. : +352 26 44 11 11

Maître d'Ouvrage	BATIPRO, SÀRL 15, Rue du Golf, L-1638 Senningerberg
Projet	RÉSIDENCE RUE GRANDE-DUCHESSE CHARLOTTE, L-9530 WILTZ (N° Cad. 960/4574)
Document	RÉSIDENCE B, ÉTAGE 1 - Appt. B110

Signature Architect

Signature Maître d'Ouvrage

Échelle

1/100

Date

02.05.2016

N° Document

201412.04 58

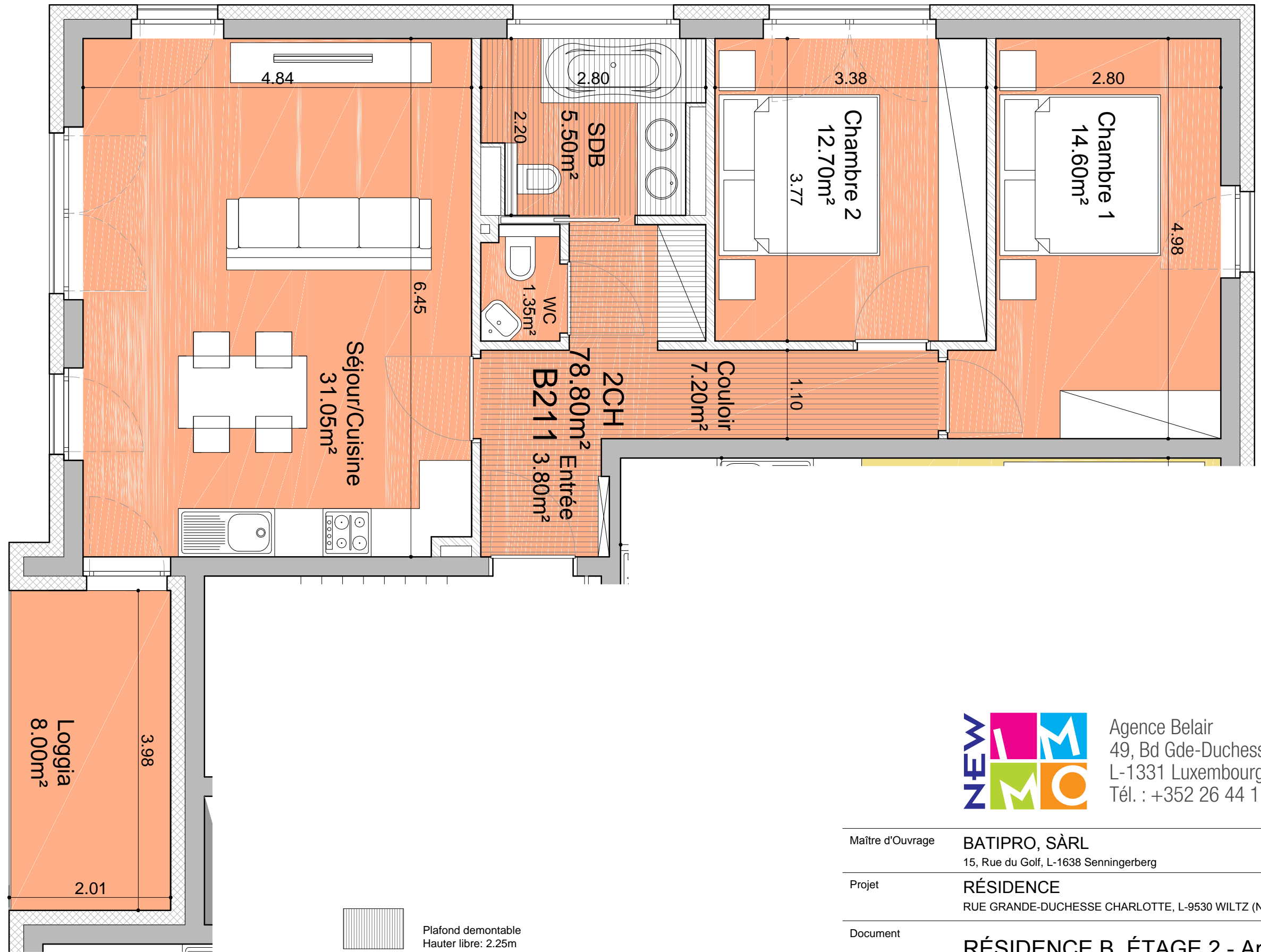

Plafond démontable  
Hauter libre: 2.25m

Faux plafond  
Hauter libre: 2.40m

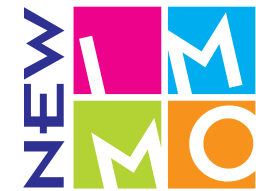

Agence Belair  
49, Bd Gde-Duchesse Charlotte  
L-1331 Luxembourg  
Tél. : +352 26 44 11 11

Maître d'Ouvrage **BATIPRO, SÀRL**  
15, Rue du Golf, L-1638 Senningerberg

Projet **RÉSIDENCE**  
RUE GRANDE-DUCHESSE CHARLOTTE, L-9530 WILTZ (N° Cad. 960/4574)

Document

**RÉSIDENCE B, ÉTAGE 2 - Appt. B211**

Signature Architect \_\_\_\_\_ Signature Maître d'Ouvrage \_\_\_\_\_

Échelle 1/100 Date 02.05.2016 N° Document 201412.04 59

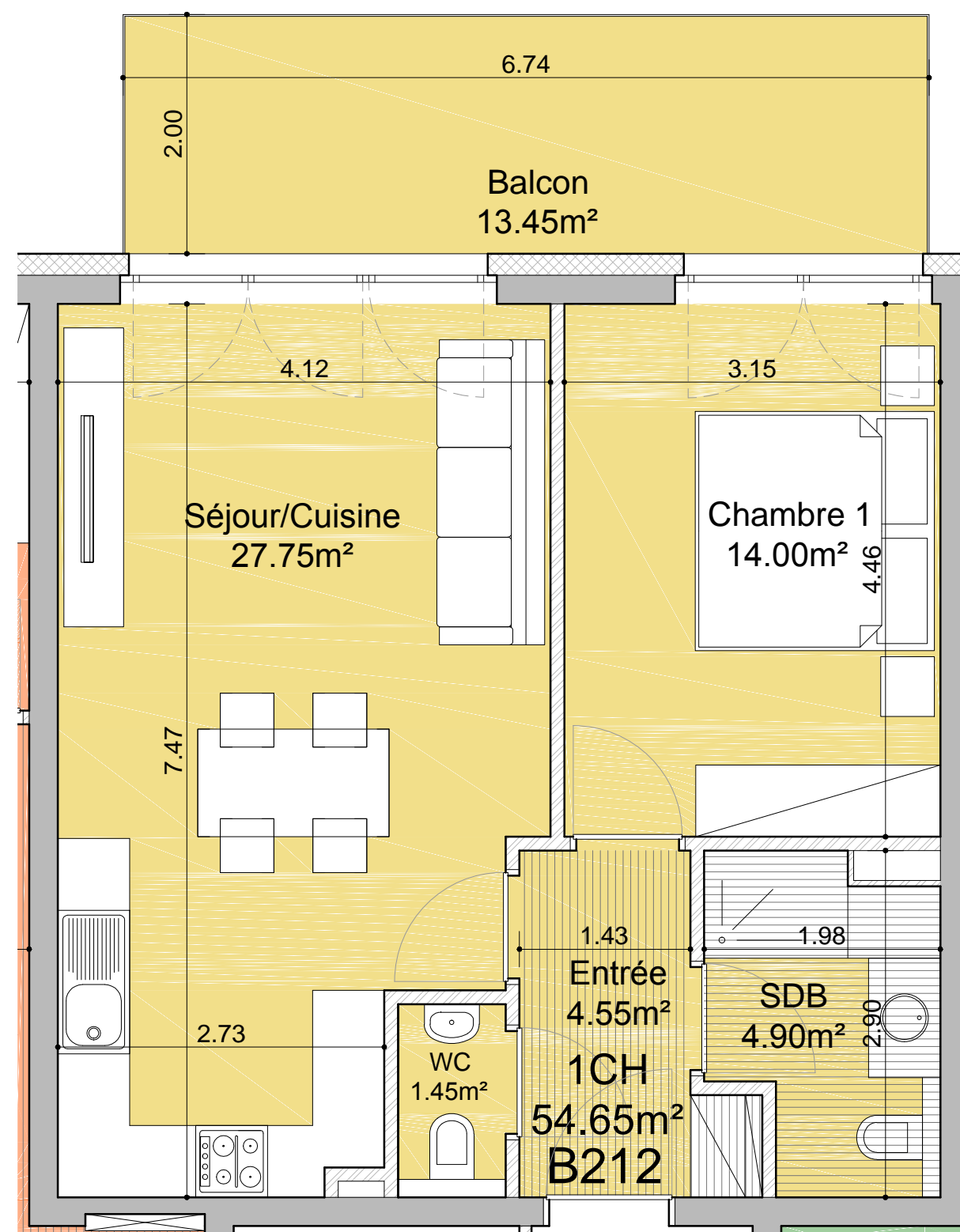

Plafond demontable  
Hauter libre: 2.25m



Faux plafond  
Hauter libre: 2.40m



Agence Belair  
49, Bd Gde-Duchesse Charlotte  
L-1331 Luxembourg  
Tél. : +352 26 44 11 11

Maître d'Ouvrage

**BATIPRO, SÀRL**

15, Rue du Golf, L-1638 Senningerberg

Projet

**RÉSIDENCE**

RUE GRANDE-DUCHESSE CHARLOTTE, L-9530 WILTZ (N° Cad. 960/4574)

Document

**RÉSIDENCE B, ÉTAGE 2 - Appt. B212**

Signature Architect

Signature Maître d'Ouvrage

Échelle

1/100

Date

02.05.2016

N° Document

201412.04 60

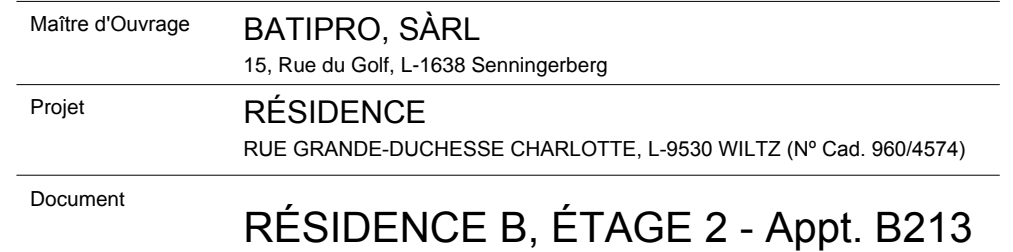
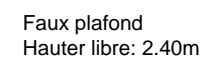
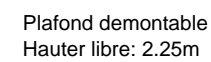
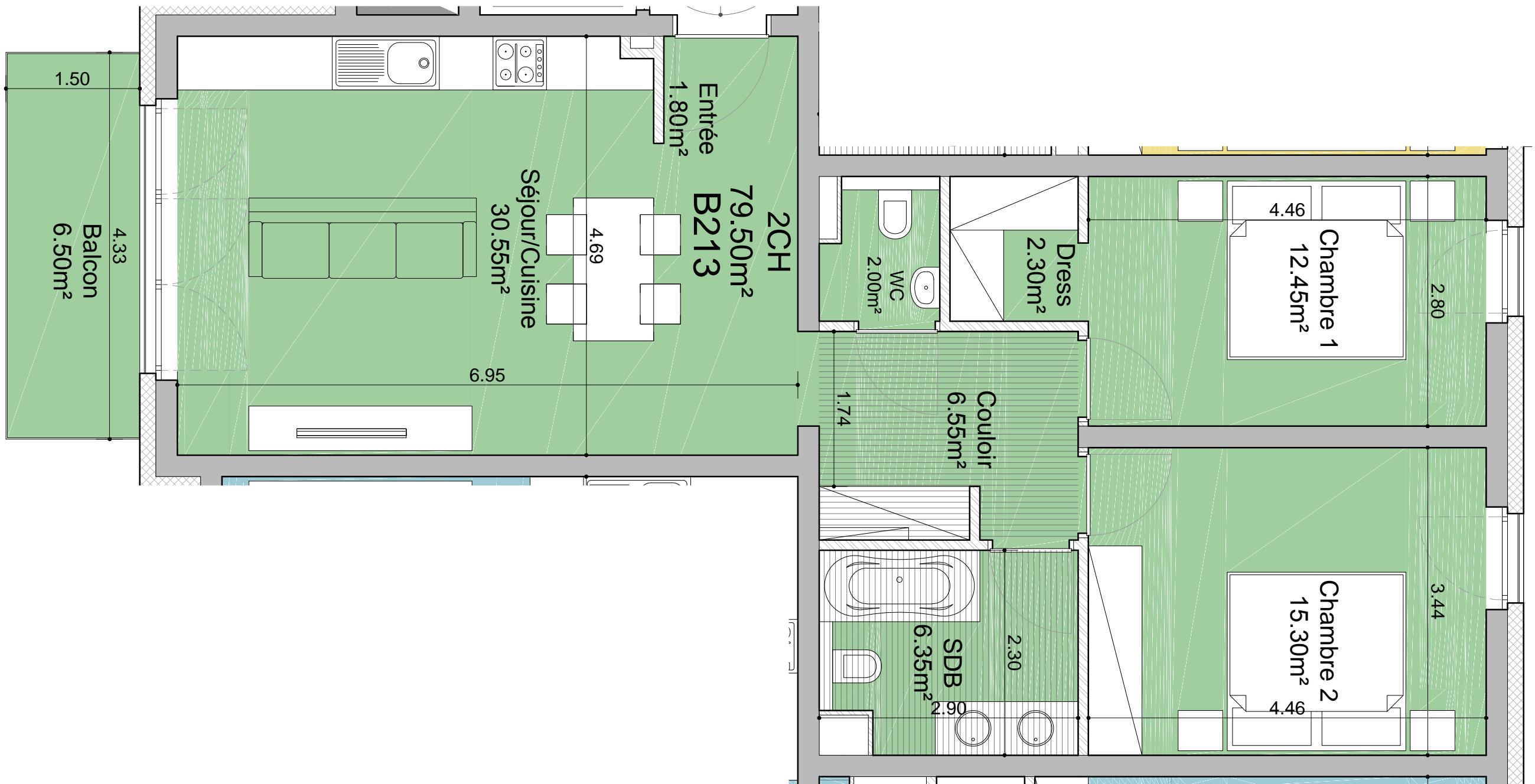

Signature Maître d'Ouvrage

201412.04 61



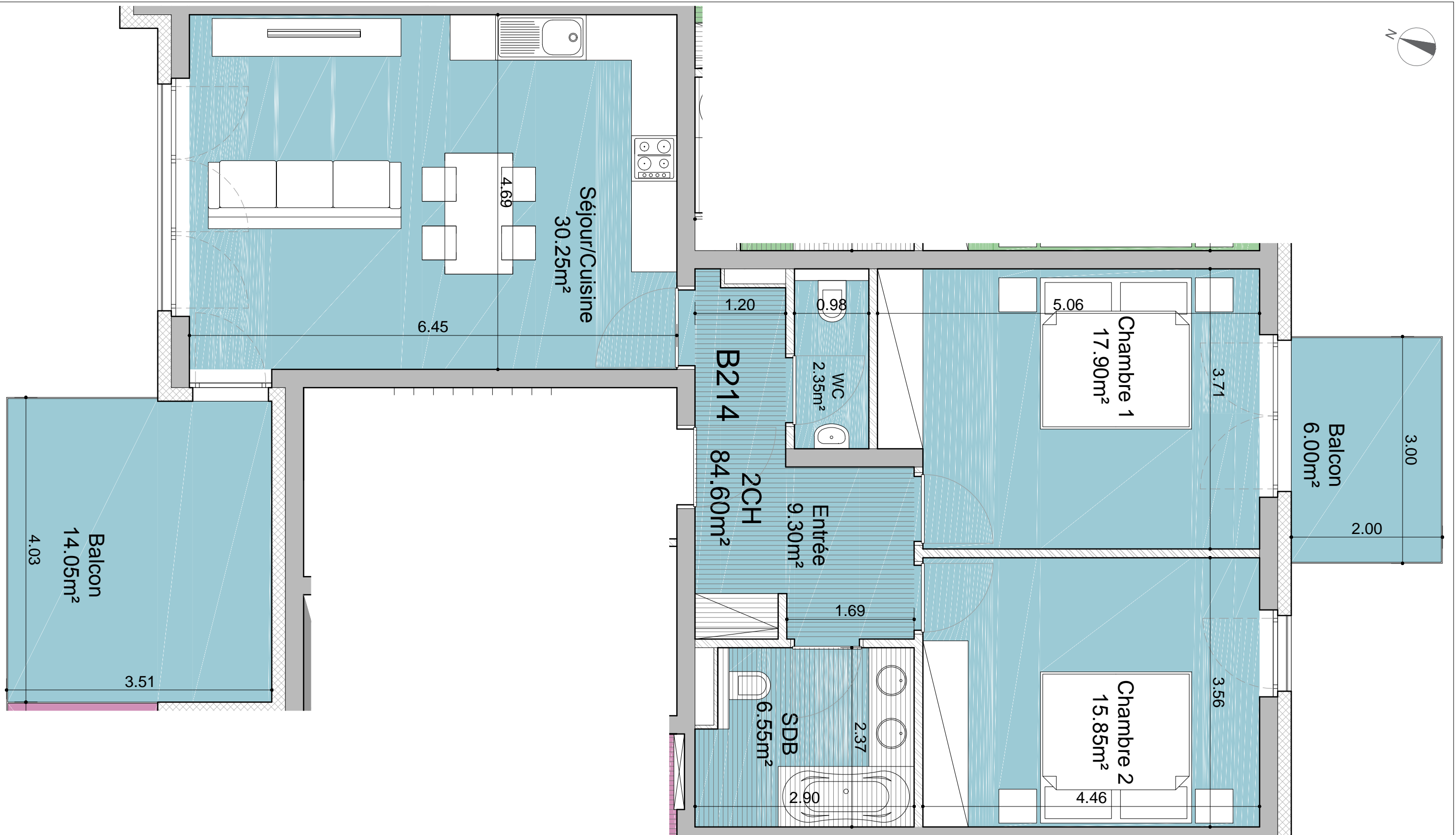

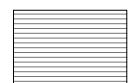
-  Plafond démontable  
Hauter libre: 2.25m
-  Faux plafond  
Hauter libre: 2.40m



Maître d'Ouvrage	BATIPRO, SÀRL 15, Rue du Golf, L-1638 Senningerberg
Projet	RÉSIDENTCE RUE GRANDE-DUCHESSE CHARLOTTE, L-9530 WILTZ (N° Cad. 960/4574)
Document	RÉSIDENTCE B, ÉTAGE 2 - Appt. B214

Signature Architect	Signature Maître d'Ouvrage
---------------------	----------------------------

Échelle	1/100	Date	02.05.2016	N° Document	201412.04 62
---------	-------	------	------------	-------------	--------------



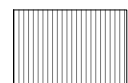
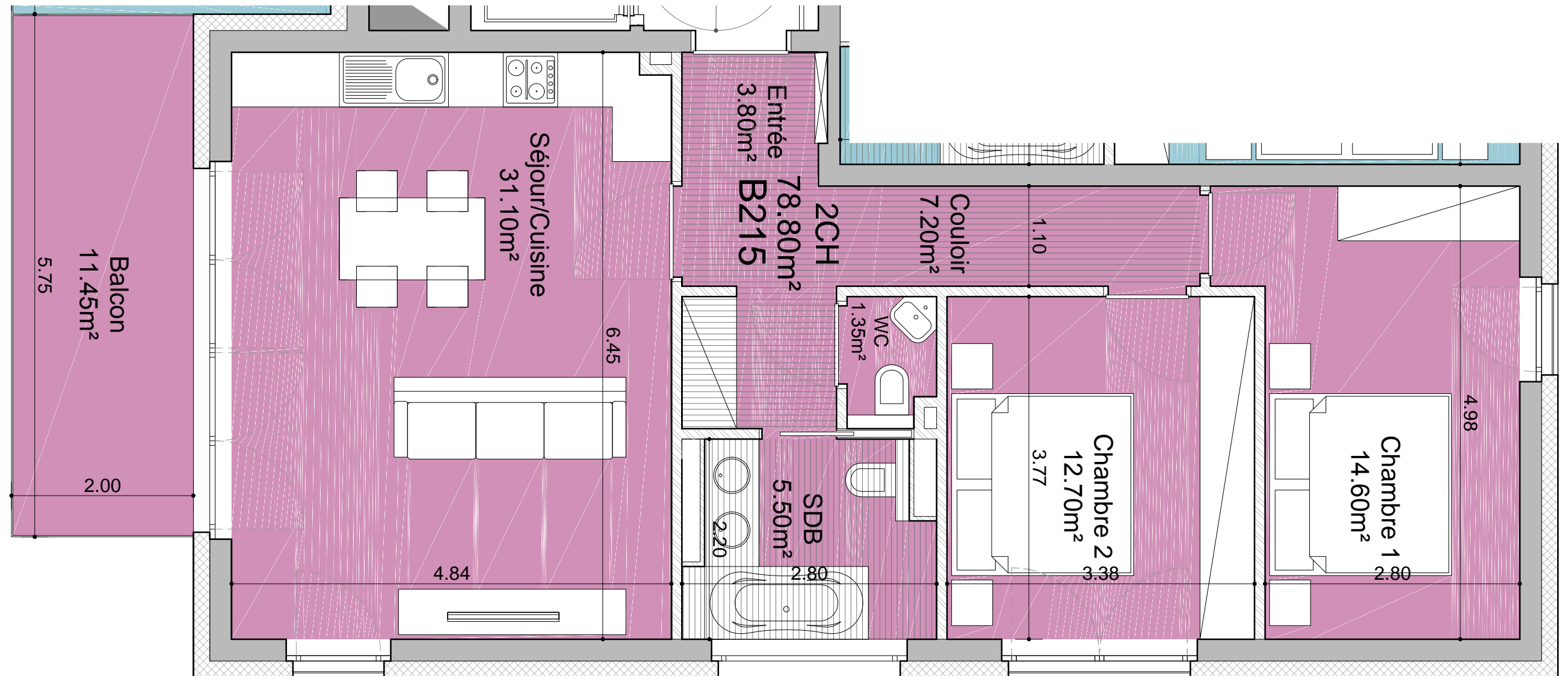

Plafond demontable  
Hauter libre: 2.25m



Faux plafond  
Hauter libre: 2.40m



Agence Belair  
49, Bd Gde-Duchesse Charlotte  
L-1331 Luxembourg  
Tél. : +352 26 44 11 11

Maître d'Ouvrage	BATIPRO, SÀRL 15, Rue du Golf, L-1638 Senningerberg
Projet	RÉSIDENTE RUE GRANDE-DUCHESSE CHARLOTTE, L-9530 WILTZ (N° Cad. 960/4574)
Document	RÉSIDENTE B, ÉTAGE 2 - Appt. B215

Signature Architect

Signature Maître d'Ouvrage

Échelle

1/100

Date

02.05.2016

N° Document

201412.04 63

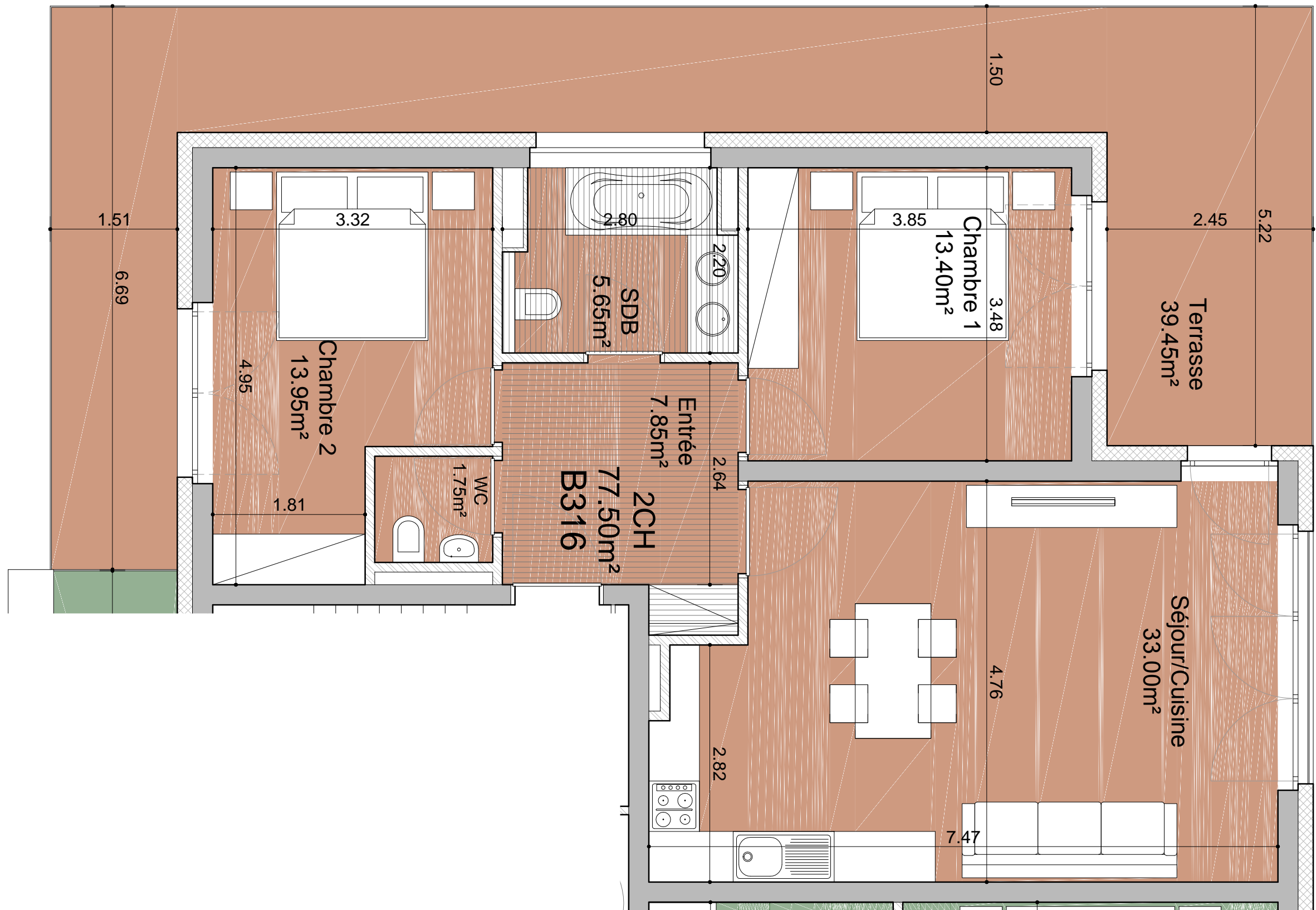

Plafond demontable  
Hauter libre: 2.25m



Faux plafond  
Hauter libre: 2.40m



Maître d'Ouvrage **BATIPRO, SÀRL**  
15, Rue du Golf, L-1638 Senningerberg

Projet **RÉSIDENCE**  
RUE GRANDE-DUCHESSE CHARLOTTE, L-9530 WILTZ (N° Cad. 960/4574)

Document **RÉSIDENCE B, ÉTAGE 3 - Appt. B316**

Signature Architect

Signature Maître d'Ouvrage

Échelle

1/100

Date

02.05.2016

N° Document

201412.04 64

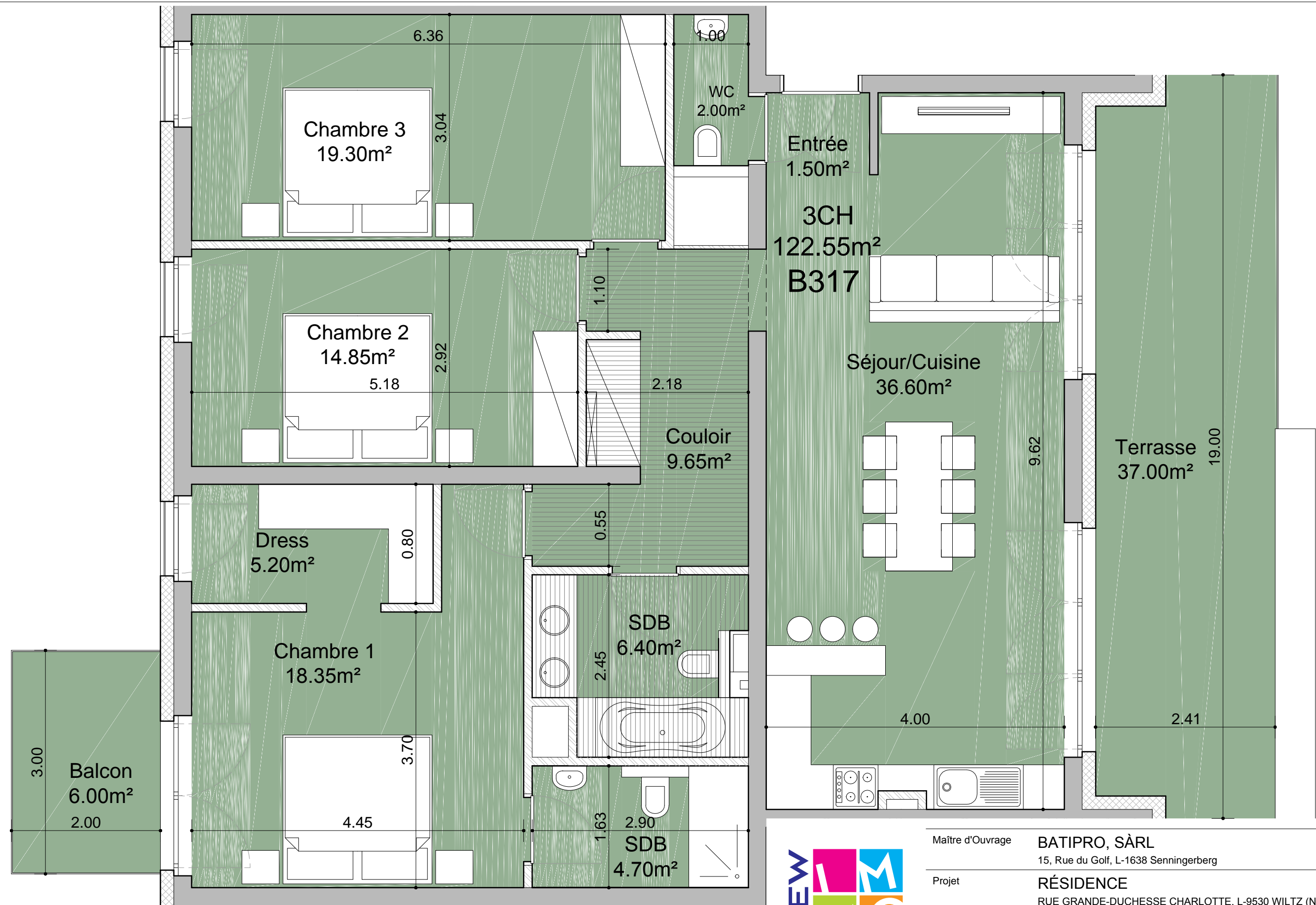

Plafond démontable  
Hauter libre: 2.25m



Faux plafond  
Hauter libre: 2.40m



Maître d'Ouvrage	BATIPRO, SÀRL 15, Rue du Golf, L-1638 Senningerberg
Projet	RÉSIDENCE RUE GRANDE-DUCHESSE CHARLOTTE, L-9530 WILTZ (N° Cad. 960/4574)
Document	RÉSIDENCE B, ÉTAGE 3 - Appt. B317

Signature Architect

Signature Maître d'Ouvrage

Échelle

1/100

Date

02.05.2016

N° Document

201412.04 65

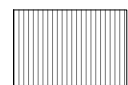

Plafond demontable  
Hauter libre: 2.25m

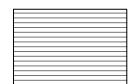

Faux plafond  
Hauter libre: 2.40m

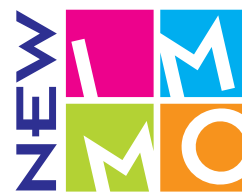

Maître d'Ouvrage **BATIPRO, SÀRL**  
15, Rue du Golf, L-1638 Senningerberg

Projet **RÉSIDENCE**  
RUE GRANDE-DUCHESSE CHARLOTTE, L-9530 WILTZ (N° Cad. 960/4574)

Document **RÉSIDENCE B, ÉTAGE 3 - Appt. B318**

Signature Architect

Signature Maître d'Ouvrage

Échelle

1/100

Date

02.05.2016

N° Document

201412.04 66