

**PROJET**  
Construction d'une maison jumelée  
Commune de Bascharage  
Parcelle no.: 1706/5707, Section : BC de Bascharage  
10 Cité Des Sacrifiés 1940-1945  
L-4950 Bascharage



Agence Belair  
49, Bd Gde-Duchesse  
Charlotte L-1331  
Luxembourg  
Tél. : 26 44 11 11  
[www.newimmo.lu](http://www.newimmo.lu)

**Maître d'ouvrage**

AMS Promotions  
210,Avenue de Luxembourg  
L-4940 Bascharage  
Tel : +352 26 50 46 1  
E-mail : [commercial@ams-promotions.lu](mailto:commercial@ams-promotions.lu)

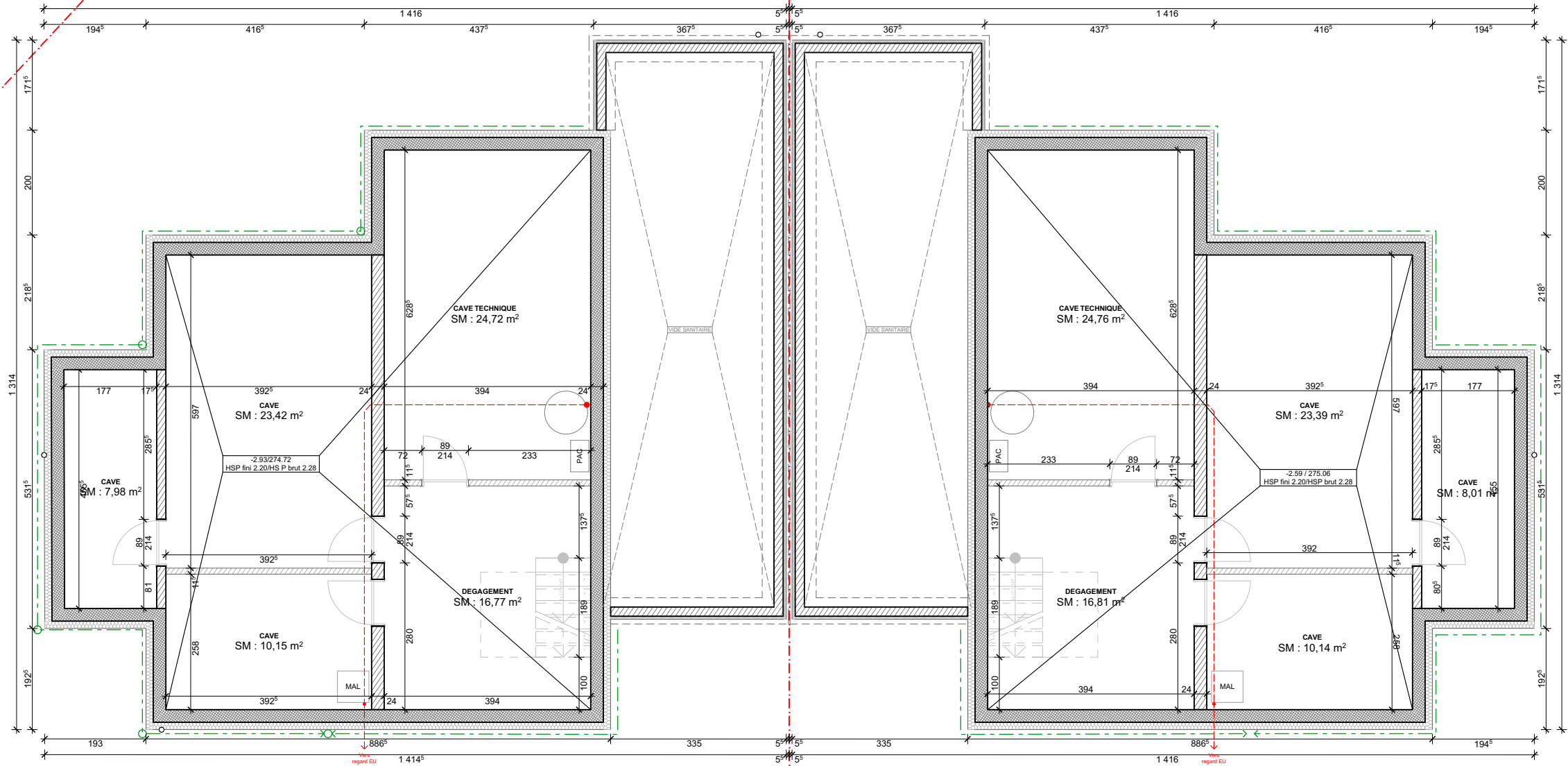

**Orientation**

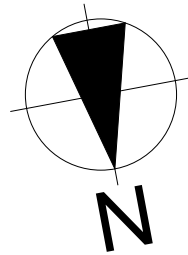

**Dossier n°**

PR0012

**Phase**

PRO

**Plan n°**

PRO.1

**Indice**

**SOUS-SOL**

**Date**

15/09/2017

CHAQUE REVISION ANNULE ET REMPLACE LES PLANS PRECEDENTS. LES PLANS RESTENT LA PROPRIETE D'AMS PROMOTIONS. CE PLAN NE PEUT ETRE REPRODUIT SANS L'AUTORISATION DE L'AUTEUR. LES COTES ET NIVEAUX SONT A CONTROLER PAR L'ENTREPRISE. TOUTE DIFFERENCE EST A SIGNALER SANS DELAI A LA DIRECTION DE CHANTIER. LES INDICATIONS GRAPHIQUES CONCERNANT LES ELEMENTS PORTEURS SONT PUREMENT FIGURATIVES. CES ELEMENTS SERONT DETERMINES SUR BASE D'UN DIMENSIONNEMENT EFFECTUE PAR UN INGENIEUR DES CONSTRUCTIONS DUMENT HABILITE ET AGREE.

**PROJET**  
Construction d'une maison jumelée  
Commune de Bascharage  
Parcelle no.: 1706/5707, Section : BC de Bascharage  
10 Cité Des Sacrifiés 1940-1945  
L-4950 Bascharage



Agence Belair  
49, Bd Gde-Duchesse  
Charlotte L-1331  
Luxembourg  
Tél. : 26 44 11 11  
[www.newimmo.lu](http://www.newimmo.lu)

**Maître d'ouvrage**

AMS Promotions  
210, Avenue de Luxembourg  
L-4940 Bascharage  
Tél : +352 26 50 46 1  
E-mail : [commercial@ams-promotions.lu](mailto:commercial@ams-promotions.lu)

**Orientation**

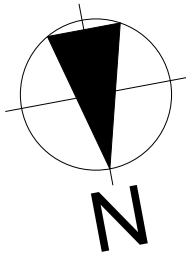

**Dossier n°**

PRO012

**Phase**

PRO

**Plan n°**

PRO.2

**Indice**

**REZ-DE-CHAUSSEE**

**Date**

15/09/2017

CHAQUE REVISION ANNULE ET REMPLACE LES PLANS PRECEDENTS. LES PLANS RESTENT LA PROPRIETE D'AMS PROMOTIONS. CE PLAN NE PEUT ETRE REPRODUIT SANS L'AUTORISATION DE L'AUTEUR. LES COTES ET NIVEAUX SONT A CONTROLER PAR L'ENTREPRISE. TOUTE DIFFERENCE EST A SIGNALER SANS DELAI A LA DIRECTION DE CHANTIER. LES INDICATIONS GRAPHIQUES CONCERNANT LES ELEMENTS PORTEURS SONT PUREMENT FIGURATIVES. CES ELEMENTS SERONT DETERMINES SUR BASE D'UN DIMENSIONNEMENT EFFECTUE PAR UN INGENIEUR DES CONSTRUCTIONS DUMENT HABILITE ET AGREE.

**PROJET**  
Construction d'une maison jumelée  
Commune de Bascharage  
Parcelle no.: 1706/5707, Section : BC de Bascharage  
10 Cité Des Sacrifiés 1940-1945  
L-4950 Bascharage



Agence Belair  
49, Bd Gde-Duchesse  
Charlotte L-1331  
Luxembourg  
Tél. : 26 44 11 11  
[www.newimmo.lu](http://www.newimmo.lu)

**Maître d'ouvrage**

AMS Promotions  
210,Avenue de Luxembourg  
L-4940 Bascharage  
Tel : +352 26 50 46 1  
E-mail : [commercial@ams-promotions.lu](mailto:commercial@ams-promotions.lu)

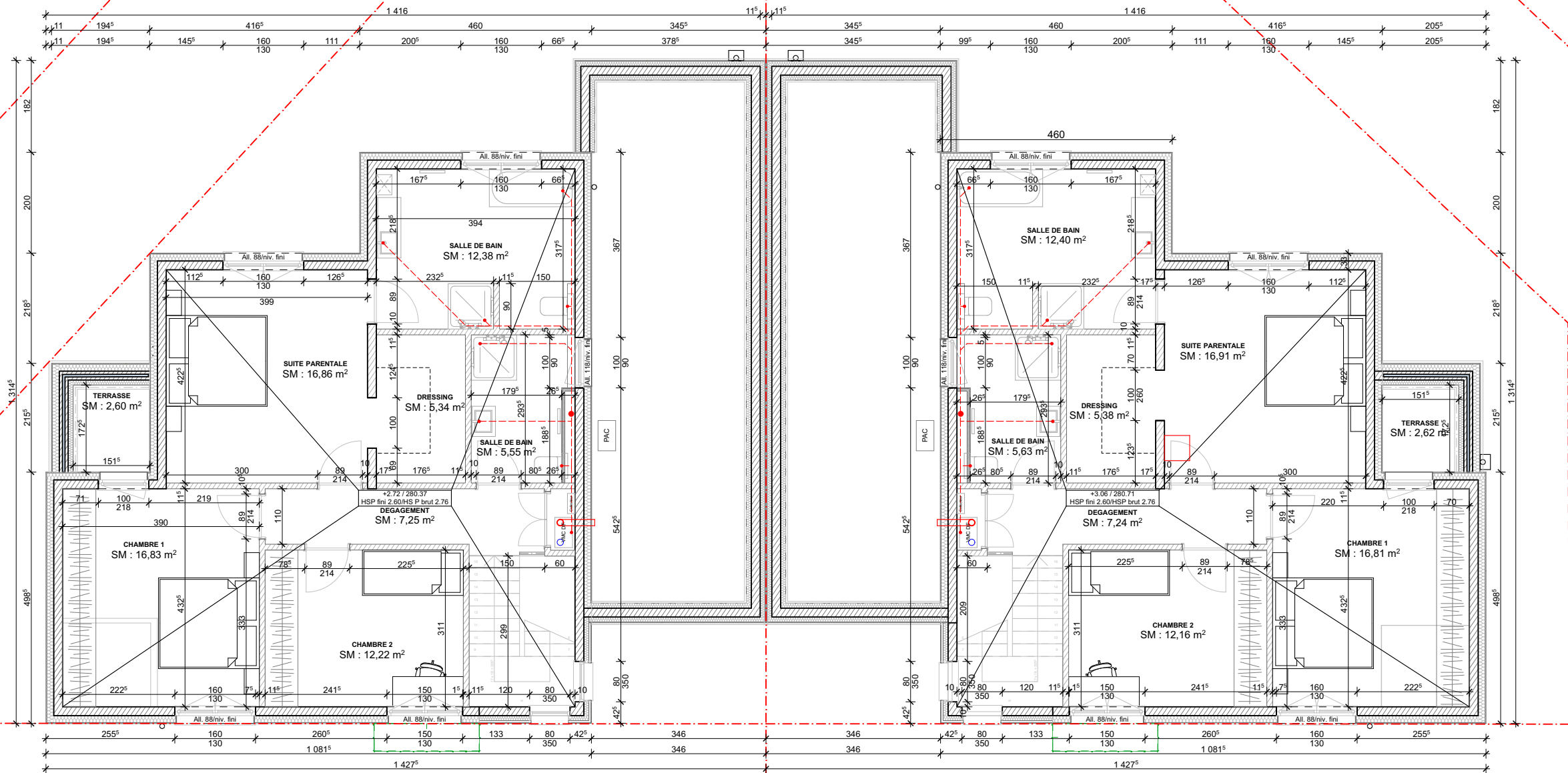

**Orientation**

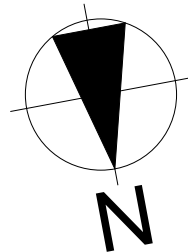

**Dossier n°**

PR0012

**Phase**

PRO

**Plan n°**

PRO.3

**Indice**

**ETAGE 1**

**Date**

15/09/2017

**PROJET**  
Construction d'une maison jumelée  
Commune de Bascharage  
Parcelle no.: 1706/5707, Section : BC de Bascharage  
10 Cité Des Sacrifiés 1940-1945  
L-4950 Bascharage



Agence Belair  
49, Bd Gde-Duchesse  
Charlotte L-1331  
Luxembourg  
Tél. : 26 44 11 11  
[www.newimmo.lu](http://www.newimmo.lu)

**Maître d'ouvrage**

AMS Promotions  
210,Avenue de Luxembourg  
L-4940 Bascharage  
Tel : +352 26 50 46 1  
E-mail : [commercial@ams-promotions.lu](mailto:commercial@ams-promotions.lu)

**Orientation**

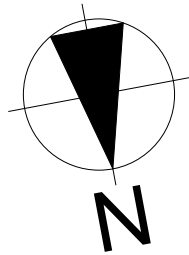

Dossier n°  
PR0012

Phase  
PRO

Plan n°  
PRO.4

Indice

**TOITURE**

Date  
15/09/2017

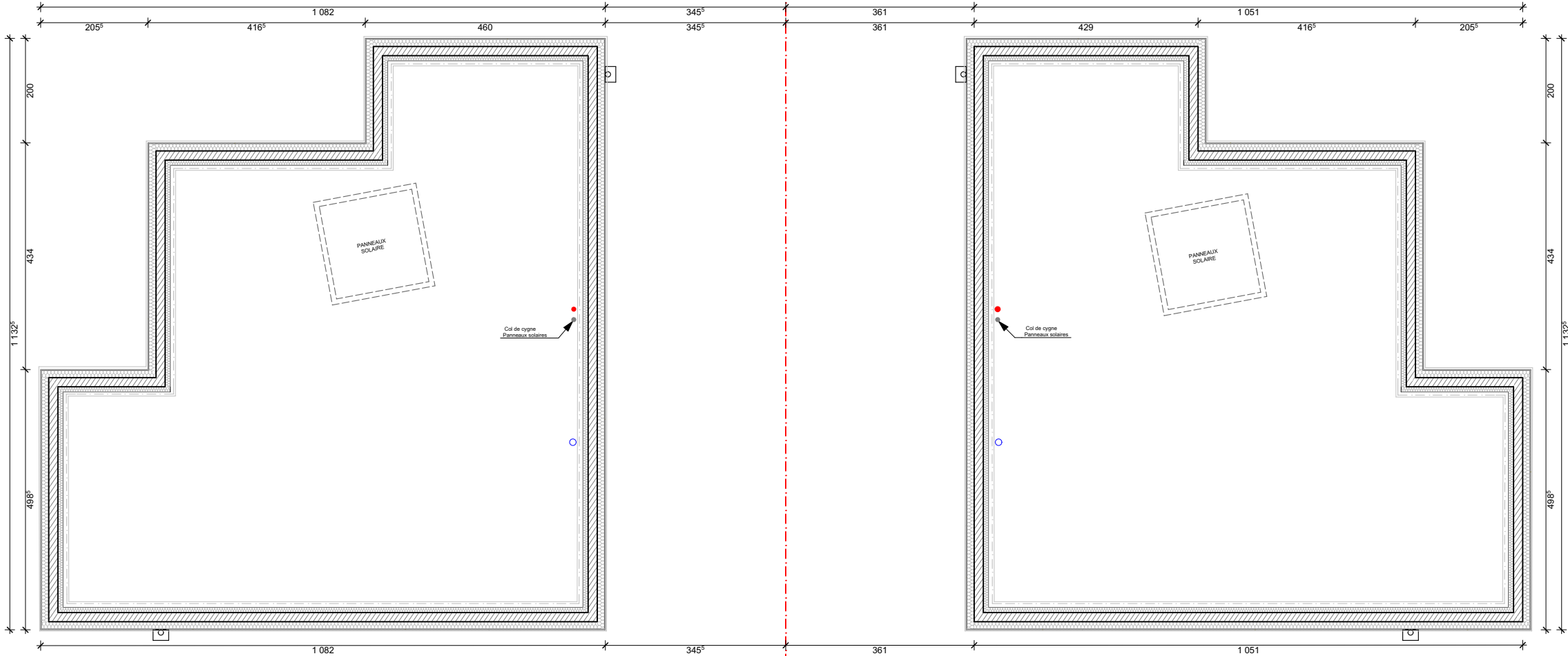



**PROJET**  
Construction d'une maison jumelée  
Commune de Bascharage  
Parcelle no.: 1706/5707, Section : BC de Bascharage  
10 Cité Des Sacrifiés 1940-1945  
L-4950 Bascharage



Agence Belair  
49, Bd Gde-Duchesse  
Charlotte L-1331  
Luxembourg  
Tél. : 26 44 11 11  
[www.newimmo.lu](http://www.newimmo.lu)

**Maître d'ouvrage**

AMS Promotions  
210,Avenue de Luxembourg  
L-4940 Bascharage  
Tel : +352 26 50 46 1  
E-mail : [commercial@ams-promotions.lu](mailto:commercial@ams-promotions.lu)

**Orientation**

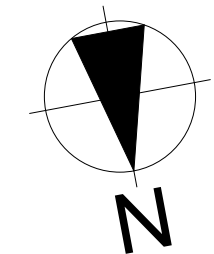

**Dossier n°**

PR0012

**Phase**

PRO

**Plan n°**

PRO.5

**Indice**

**IMPLANTATION**

**Date**

15/09/2017

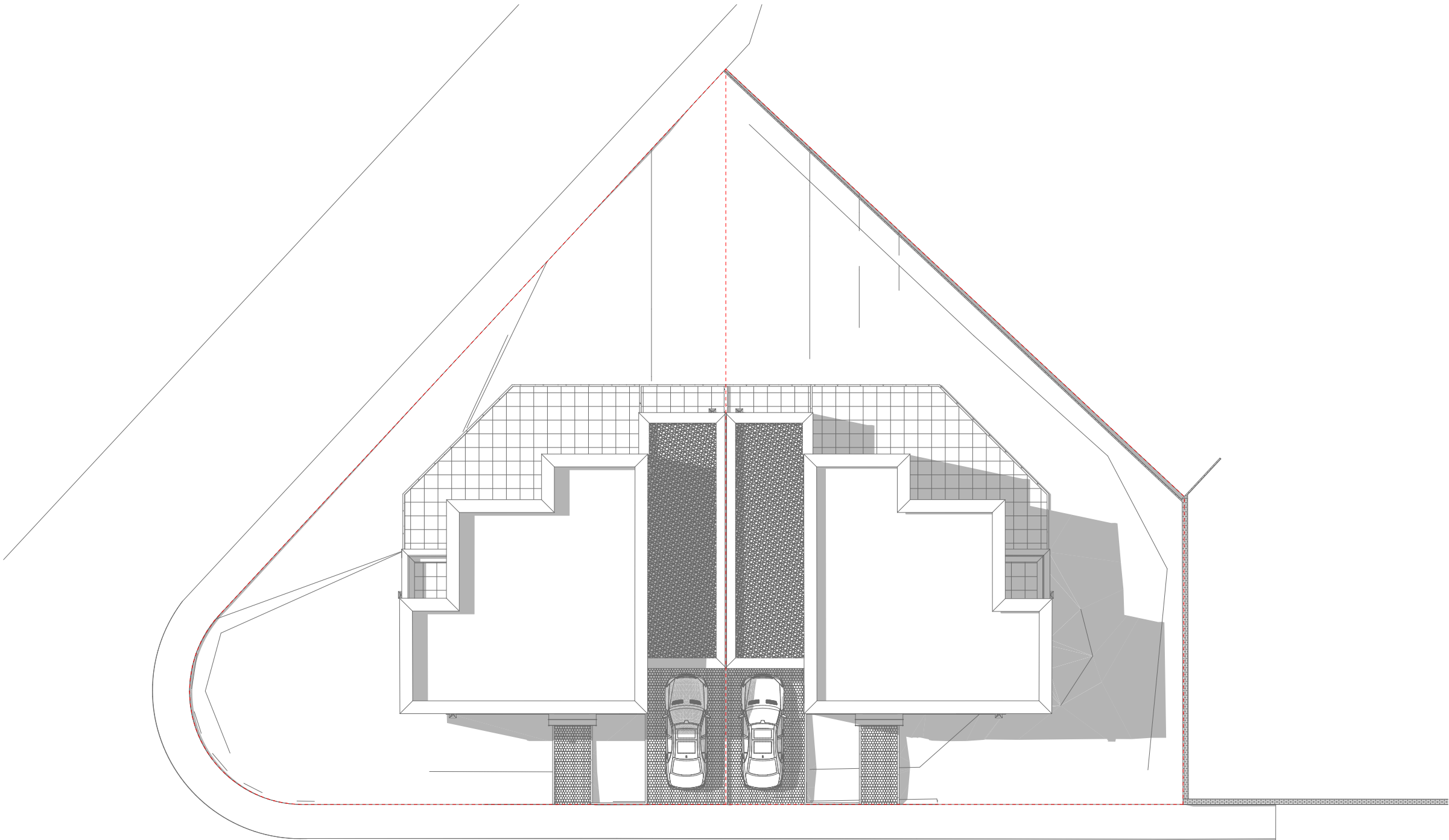

**PROJET**  
Construction d'une maison jumelée  
Commune de Bascharage  
Parcelle no.: 1706/5707, Section : BC de Bascharage  
10 Cité Des Sacrifiés 1940-1945  
L-4950 Bascharage



Agence Belair  
49, Bd Gde-Duchesse  
Charlotte L-1331  
Luxembourg  
Tél. : 26 44 11 11  
[www.newimmo.lu](http://www.newimmo.lu)

**Maître d'ouvrage**

AMS Promotions  
210,Avenue de Luxembourg  
L-4940 Bascharage  
Tel : +352 26 50 46 1  
E-mail : [commercial@ams-promotions.lu](mailto:commercial@ams-promotions.lu)

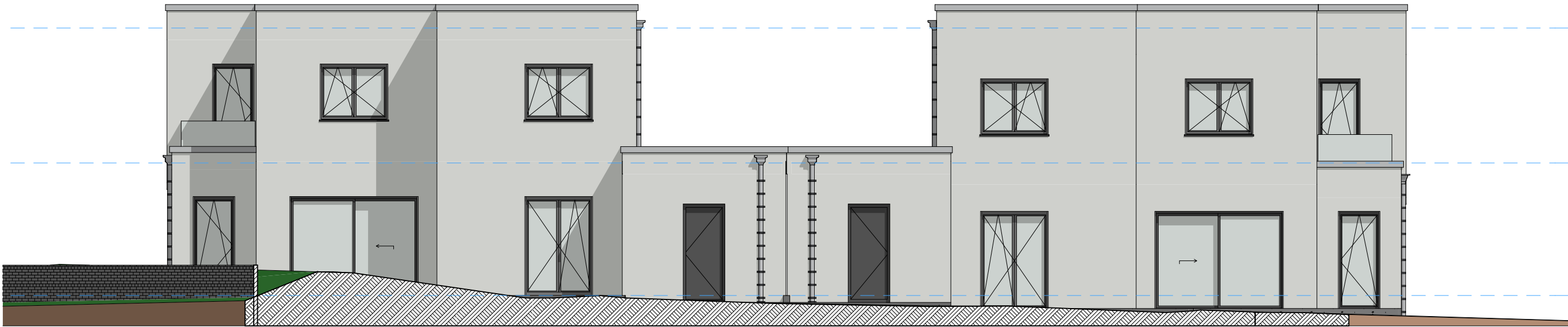
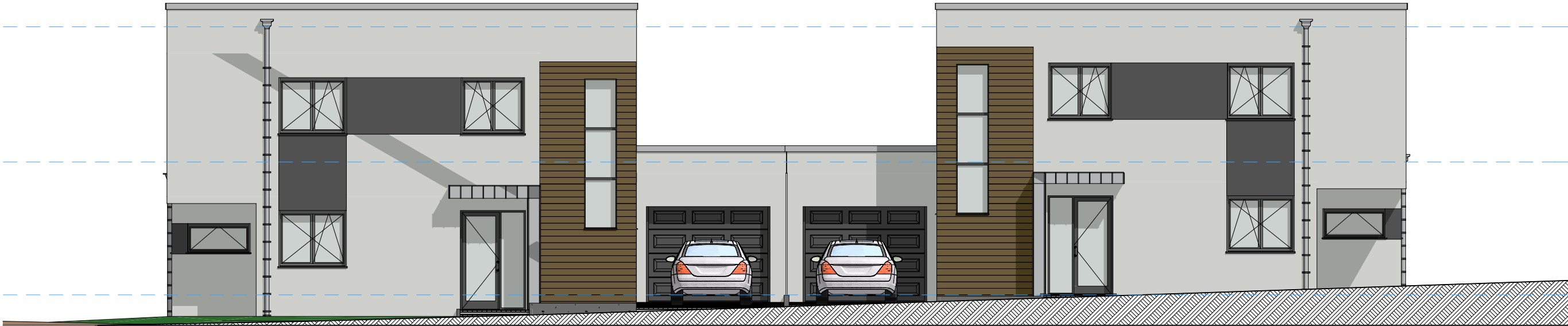

**Orientation**

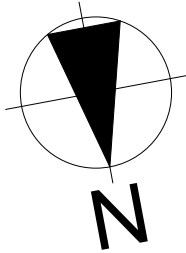

Dossier n°  
PR0012

Phase  
PRO

Plan n°  
PRO.6

Indice

**FACADE AVANT ET  
ARRIERE**

Date  
15/09/2017

CHAQUE REVISION ANNULE ET REMPLACE LES PLANS PRECEDENTS. LES PLANS RESTENT LA PROPRIETE D'AMS PROMOTIONS. CE PLAN NE PEUT ETRE REPRODUIT SANS L'AUTORISATION DE L'AUTEUR. LES COTES ET NIVEAUX SONT A CONTROLER PAR L'ENTREPRISE. TOUTE DIFFERENCE EST A SIGNALER SANS DELAI A LA DIRECTION DE CHANTIER. LES INDICATIONS GRAPHIQUES CONCERNANT LES ELEMENTS PORTEURS SONT PUREMENT FIGURATIVES. CES ELEMENTS SERONT DETERMINES SUR BASE D'UN DIMENSIONNEMENT EFFECTUE PAR UN INGENIEUR DES CONSTRUCTIONS DUMENT HABILITE ET AGREE.

**PROJET**  
Construction d'une maison jumelée  
Commune de Bascharage  
Parcelle no.: 1706/5707, Section : BC de Bascharage  
10 Cité Des Sacrifiés 1940-1945  
L-4950 Bascharage



Agence Belair  
49, Bd Gde-Duchesse  
Charlotte L-1331  
Luxembourg  
Tél. : 26 44 11 11  
[www.newimmo.lu](http://www.newimmo.lu)

**Maître d'ouvrage**

AMS Promotions  
210,Avenue de Luxembourg  
L-4940 Bascharage  
Tel : +352 26 50 46 1  
E-mail : [commercial@ams-promotions.lu](mailto:commercial@ams-promotions.lu)

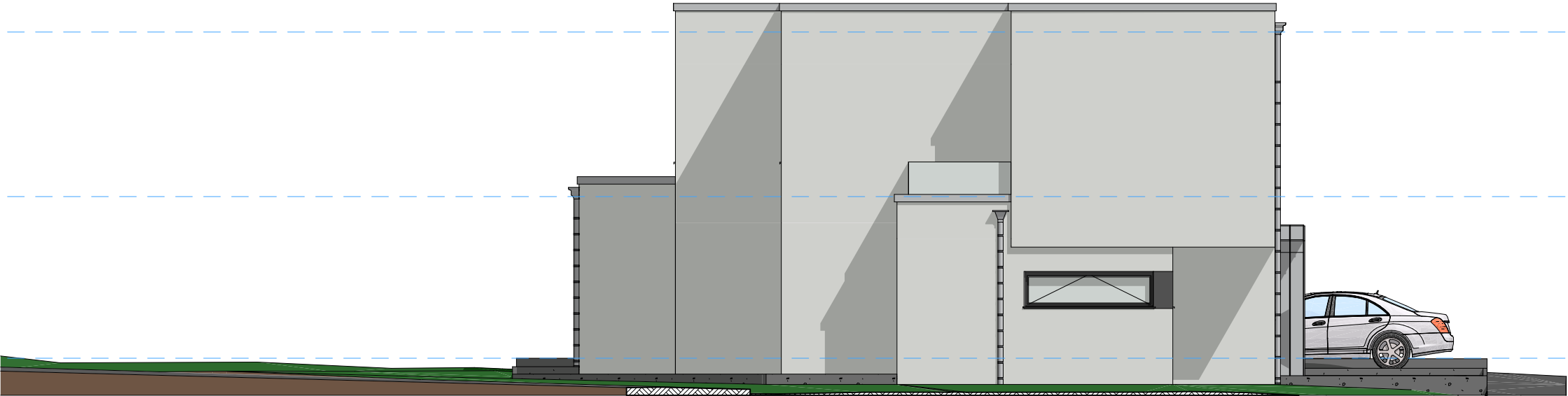
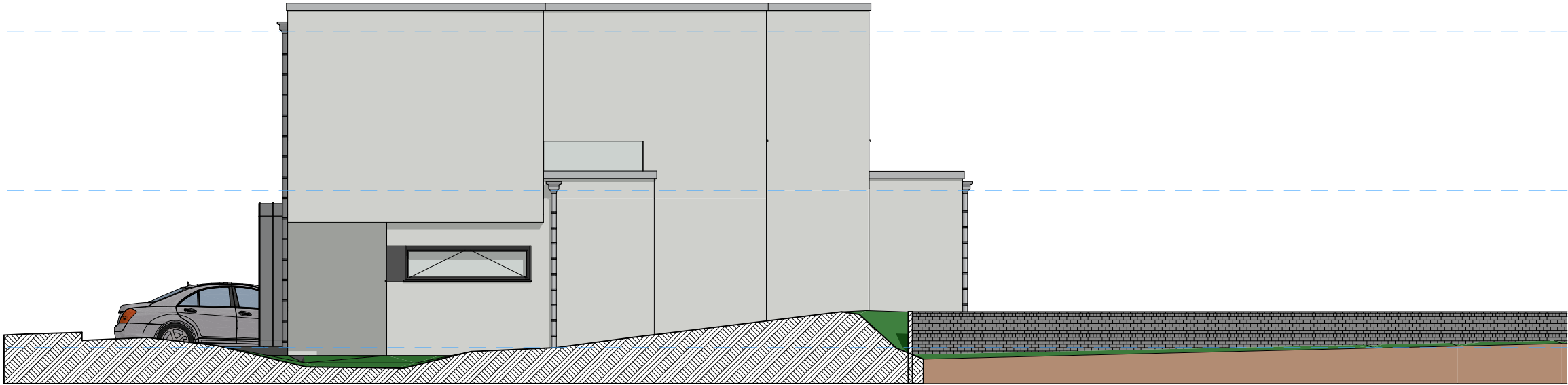

**Orientation**

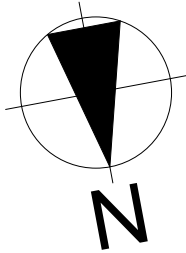

**Dossier n°**

PR0012

**Phase**

PRO

**Plan n°**

PRO.7

**Indice**

**FACADES LATERALES**

**Date**

15/09/2017

CHAQUE REVISION ANNULE ET REMPLACE LES PLANS PRECEDENTS. LES PLANS RESTENT LA PROPRIETE D'AMS PROMOTIONS. CE PLAN NE PEUT ETRE REPRODUIT SANS L'AUTORISATION DE L'AUTEUR. LES COTES ET NIVEAUX SONT A CONTROLER PAR L'ENTREPRISE. TOUTE DIFFERENCE EST A SIGNALER SANS DELAI A LA DIRECTION DE CHANTIER. LES INDICATIONS GRAPHIQUES CONCERNANT LES ELEMENTS PORTEURS SONT PUREMENT FIGURATIVES. CES ELEMENTS SERONT DETERMINES SUR BASE D'UN DIMENSIONNEMENT EFFECTUE PAR UN INGENIEUR DES CONSTRUCTIONS DUMENT HABILITE ET AGREE.

**PROJET**  
Construction d'une maison jumelée  
Commune de Bascharage  
Parcelle no.: 1706/5707, Section : BC de Bascharage  
10 Cité Des Sacrifiés 1940-1945  
L-4950 Bascharage



Agence Belair  
49, Bd Gde-Duchesse  
Charlotte L-1331  
Luxembourg  
Tél. : 26 44 11 11  
[www.newimmo.lu](http://www.newimmo.lu)

**Maître d'ouvrage**

AMS Promotions  
210,Avenue de Luxembourg  
L-4940 Bascharage  
Tel : +352 26 50 46 1  
E-mail : [commercial@ams-promotions.lu](mailto:commercial@ams-promotions.lu)

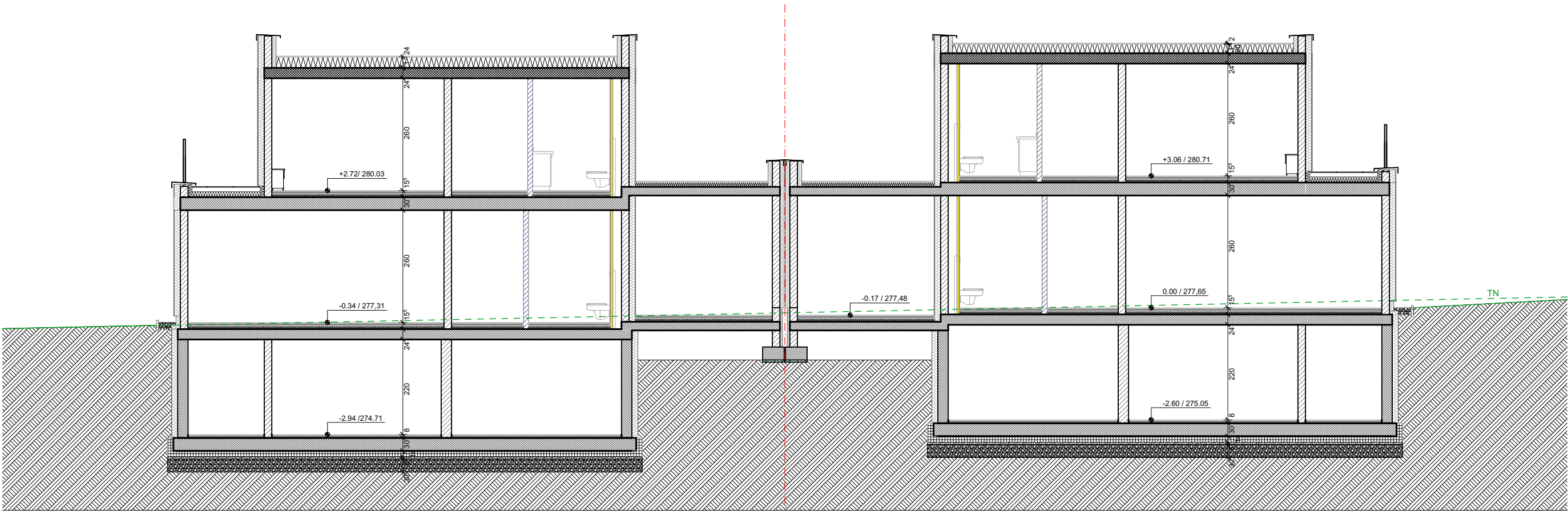

**Orientation**

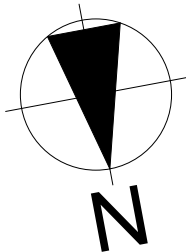

**Dossier n°**

PR0012

**Phase**

PRO

**Plan n°**

PRO.8

**Indice**

**COUPE AA**

**Date**

15/09/2017

CHAQUE REVISION ANNULE ET REMPLACE LES PLANS PRECEDENTS. LES PLANS RESTENT LA PROPRIETE D'AMS PROMOTIONS. CE PLAN NE PEUT ETRE REPRODUIT SANS L'AUTORISATION DE L'AUTEUR. LES COTES ET NIVEAUX SONT A CONTROLER PAR L'ENTREPRISE. TOUTE DIFFERENCE EST A SIGNALER SANS DELAI A LA DIRECTION DE CHANTIER. LES INDICATIONS GRAPHIQUES CONCERNANT LES ELEMENTS PORTEURS SONT PUREMENT FIGURATIVES. CES ELEMENTS SERONT DETERMINES SUR BASE D'UN DIMENSIONNEMENT EFFECTUE PAR UN INGENIEUR DES CONSTRUCTIONS DUMENT HABILITE ET AGREE.