

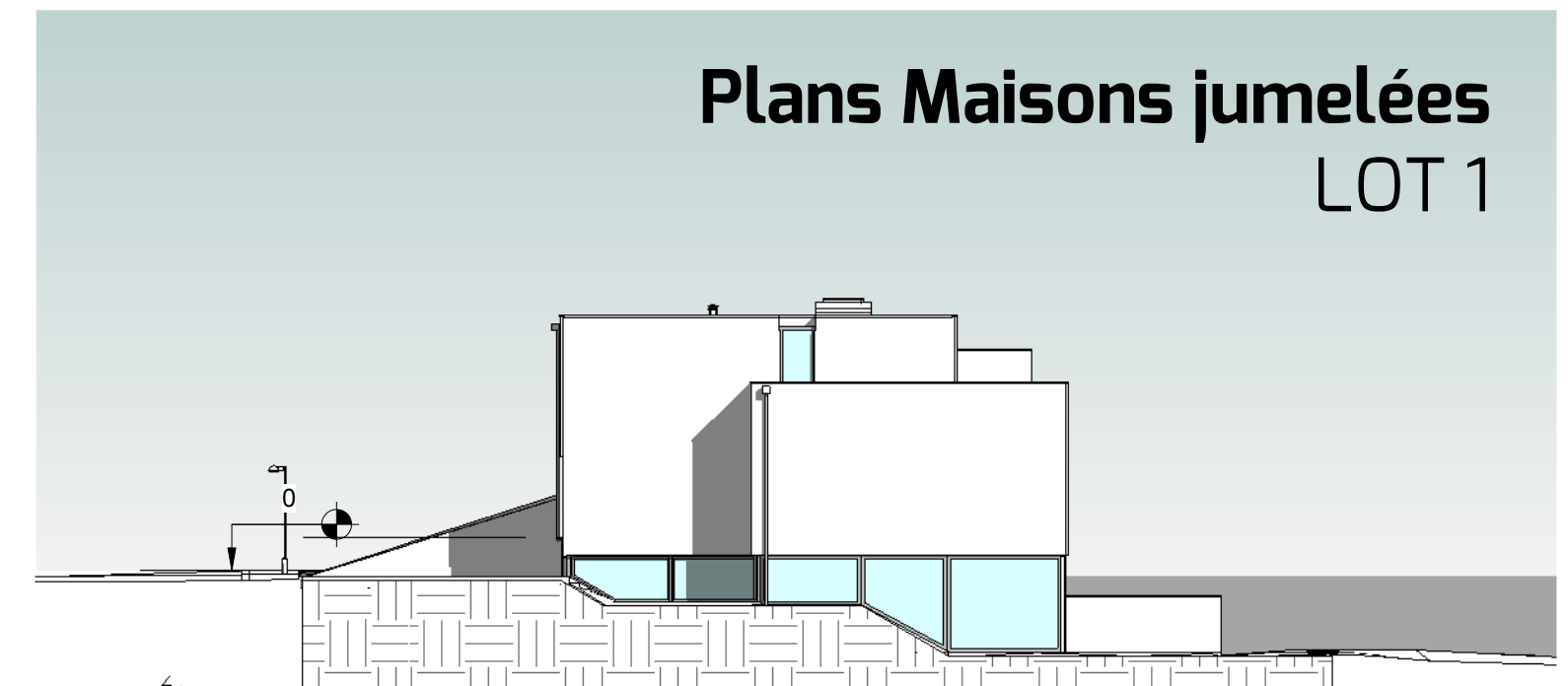

Agence Belair
49, Bd Gde-Duchesse Charlotte
L-1331 Luxembourg
Tél. : +352 26 44 11 11
www.newimmo.lu

Plans Maisons jumelées rue des Muguets à Bascharage

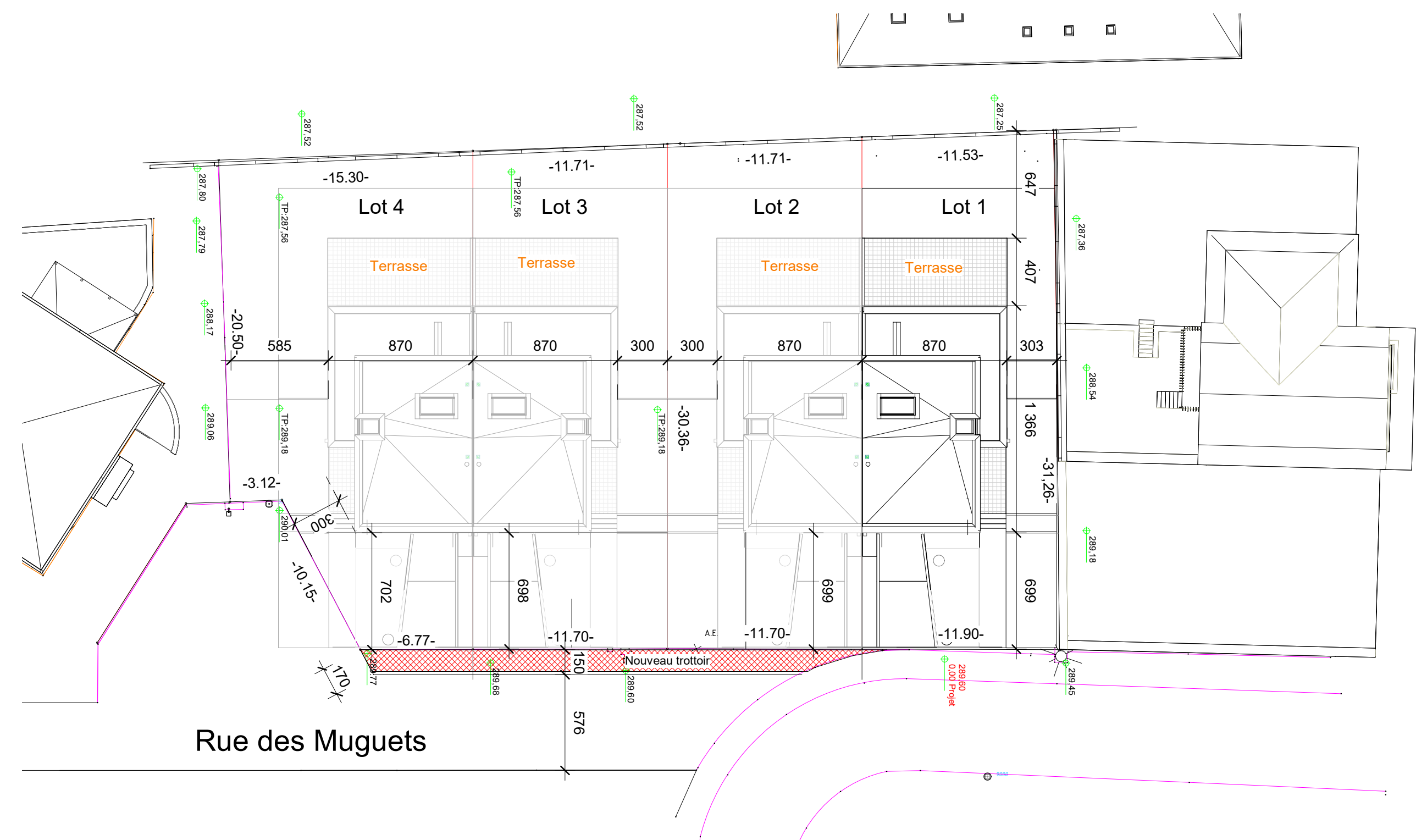

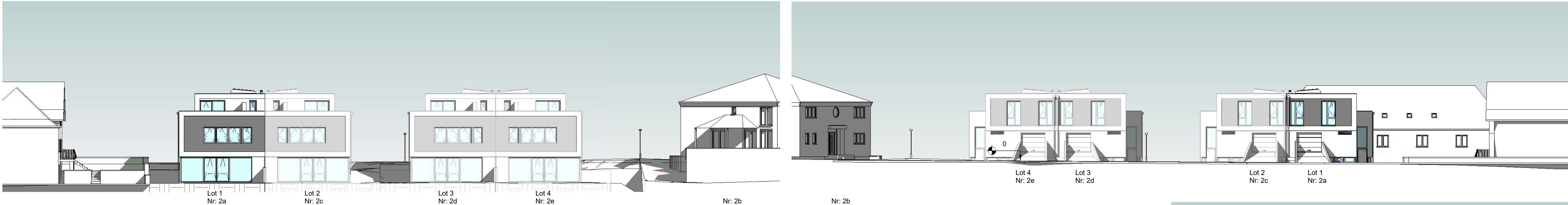

Plans Maisons jumelées LOT 1

NOTE IMPORTANTE

CHACQUE NOUVELLE VERSION OU RÉVISION DE CE PLAN (NOUVEL INDICE) ANNULE ET REMPLACE TOUS LES PLANS PRÉCÉDENTS.

CE PLAN RESTE LA PROPRIÉTÉ DE L'ARCHITECTE ET NE PEUT ÊTRE TRANSMIS À UN TIERS SANS L'AUTORISATION DE L'AUTEUR.

L'ENTREPRENEUR CHARGÉ DE L'EXÉCUTION DES TRAVAUX EST TENU DE CONTRÔLER TOUTES LES CÔTES AVANT D'EXÉCUTER LES TRAVAUX.

IL DEVRA SIGNALER TOUTE DIFFÉRENCE CONSTATÉE À L'ARCHITECTE.

IL EST STICTEMENT INTERDIT DE MESURER UN DESSIN NON CÔTÉ EN VUE D'UNE EXÉCUTION PRÉMATURÉE SANS CONSULTER L'ARCHITECTE.

COMPORTEMENT AU FEU DES MATÉRIAUX:
L'ACCEPTABILITÉ ET LA CONFORMITÉ DES MATÉRIAUX INDICQUÉS DOIT ÊTRE VÉRIFIÉE SELON LES CRITÈRES DÉFINIS PER LES RÉGLEMENTATIONS ET LES DERNIERS DÉCRETS EN VIGUEUR.

LE NON RESPECT DE CETTE NOTE ENTRAÎNE L'ENTIÈRE ET EXCLUSIVE RESPONSABILITÉ DE L'EXÉCUTANT.



PROJET

Etudes architecturales et techniques d'une maison unifamiliale à ériger sur la parcelle:

Lot1 _2a Rue des Muguets, L-4955, Bascharage, numéro de la parcelle cadastrée 555/7936, Section BC de Bascharage

MAÎTRE D'OUVRAGE

WEERTS REAL ESTATE
5, Om Knupp, L-9991 Weiswampach - Luxembourg,
Tel: +352 26 95 71 11, e-mail: info@hob.lu

signature

MAÎTRE D'OEUVRE

KHōZē architecture

Siège: 3, route d'Holzem L-8232 Mamer
Bureau: 16, rue des Prés L-4941 Bascharage

T: +352 / 28 99 67 59
info@khozé.lu
www.khozé.lu
OAI: AP/1043
MCM: 108 343

signature

GÉNIE CIVIL				
GÉNIE TECHNIQUE				
INDICE	IND	dessin	modification	date
DESSIN / FICHIER	Comme indiqué			orientation
	Auteur			
	Vérificateur			
PHASE	PERMIS DE CONSTRUCTION			
TITRE DU PLAN	IMPLANTATION, VUES 3D, FACADES			
DATE / STATUT	24/0817		Approbateur	
NUMERO DU PLAN	011 - 06	Bascharage		PC-01

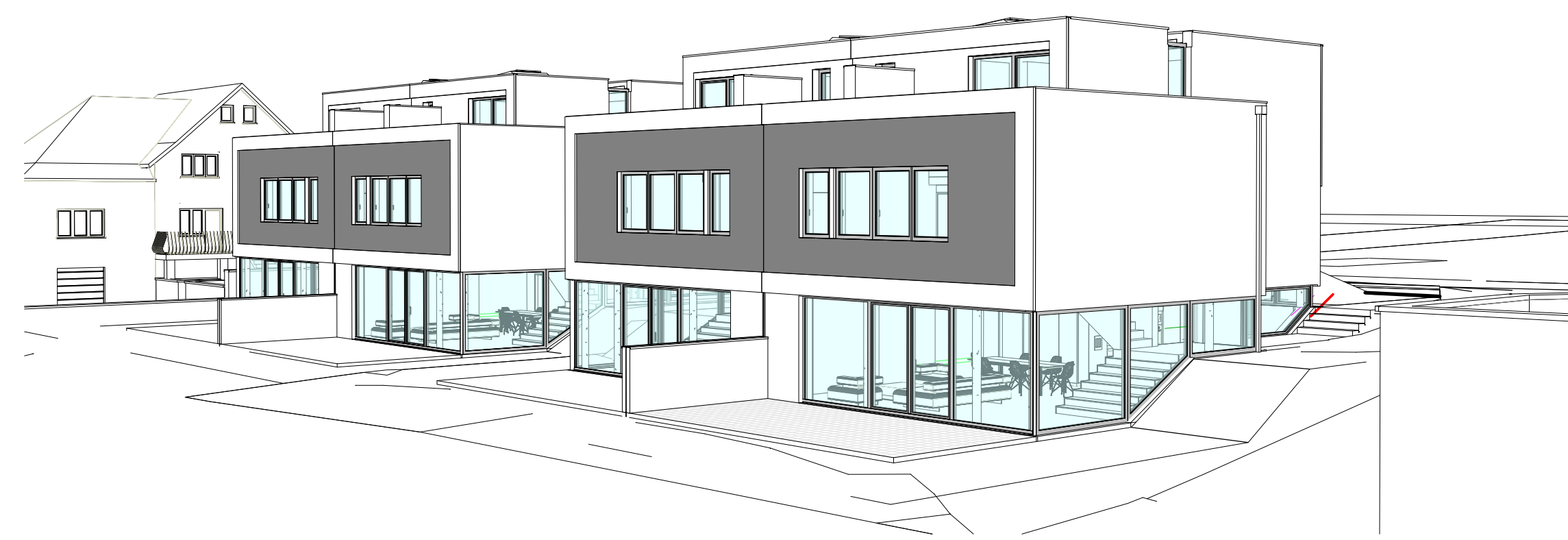
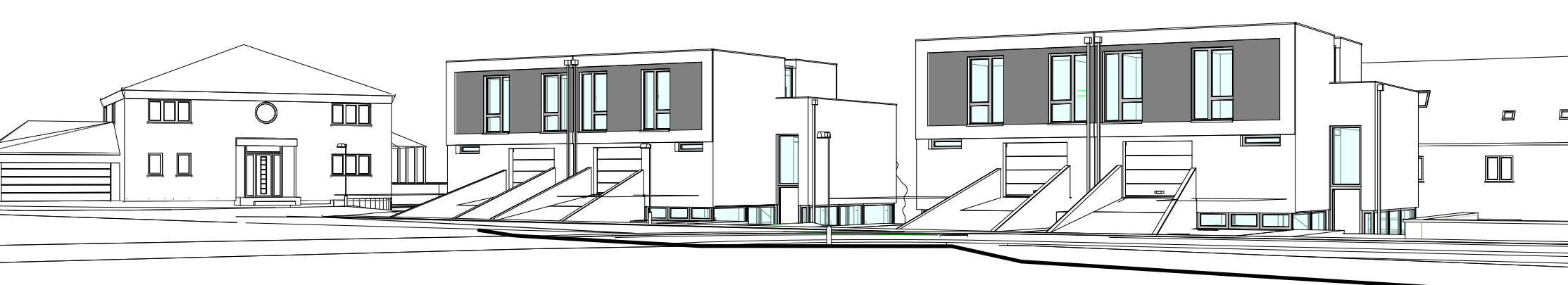

Plans Maisons jumelées

LOT 1

- 1 Dallage, teinte gris anthracite
- 2 Structure de rampe en B.A.
- 3
- 4 Menuiserie alu thermolaquée à coupure thermique, teinte gris anthracite
- 5 Sortie de cheminée en inox
- 6 Façade crépis, teinte foncé
- 7 Façade crépis, teinte claire
- 8 Porte de garage sectionnelle en Alu, teinte gris anthracite
- 9 Porte d'entrée pleine en alu thermolaquée, teinte gris anthracite

NOTE IMPORTANTE

CHACQUE NOUVELLE VERSION OU RÉVISION DE CE PLAN (NOUVEL INDICE) ANNULE ET REMPLACE TOUS LES PLANS PRÉCÉDENTS.

CE PLAN RESTE LA PROPRIÉTÉ DE L'ARCHITECTE ET NE PEUT ÊTRE TRANSMIS À UN TIERS SANS L'AUTORISATION DE L'AUTEUR.

L'ENTREPRENEUR CHARGÉ DE L'EXÉCUTION DES TRAVAUX EST TENU DE CONTRÔLER TOUTES LES CÔTES AVANT D'EXÉCUTER LES TRAVAUX.

IL DEVRA SIGNALER TOUTE DIFFÉRENCE CONSTATÉE À L'ARCHITECTE.

IL EST STICTEMENT INTERDIT DE MESURER UN DESSIN NON CÔTÉ EN VUE D'UNE EXÉCUTION PRÉMATURÉE SANS CONSULTER L'ARCHITECTE.

L'EXÉCUTANT DEVRA RÉALISER TOUT OUVRAGE IMPLIQUANT LA STRUCTURE ET LA STABILITÉ DU BATIMENT CONFORMEMENT AUX INDICATIONS DE L'INGÉNIEUR EN STABILITÉ. L'ARCHITECTE NE POURRA ÊTRE TENU RESPONSABLE D'ÉVENTUELS PROBLÈMES DE STATIQUE OU DE GÉNIE CIVIL SURVENUS AU BATIMENT.

COMPORTEMENT AU FEU DES MATÉRIAUX:
L'ACCEPTABILITÉ ET LA CONFORMITÉ DES MATÉRIAUX INDICQUÉS DOIT ÊTRE VÉRIFIÉE SELON LES CRITÈRES DÉFINIS PER LES RÉGLEMENTATIONS ET LES DERNIERS DÉCRETS EN VIGUEUR.

LE NON RESPECT DE CETTE NOTE ENTRAÎNE L'ENTIÈRE ET EXCLUSIVE RESPONSABILITÉ DE L'EXÉCUTANT.

PROJET Etudes architecturales et techniques d'une maison unifamiliale à ériger sur la parcelle:

Lot 1 _ 2a Rue des Muguets, L-4955, Bascharage, numéro de la parcelle cadastrée 555/7936, Section BC de Bascharage

MAÎTRE D'OUVRAGE WEERTS REAL ESTATE
5, Om Knupp, L-9991 Weiswampach - Luxembourg,
Tel: +352 26 95 71 11, e-mail: info@hob.lu

MAÎTRE D'OEUVRE **KHōZē** architecture

Siège: 3, route d'Holzem L-8232 Mamer
Bureau: 16, rue des Prés L-4941 Bascharage

T: +352 / 28 99 67 59
info@khozē.lu
www.khozē.lu
OAI: AP/1043
MCM: 108 343

GÉNIE CIVIL				
GÉNIE TECHNIQUE				
INDICE	IND	Dessin	Modification	Date
DESSIN / FICHIER	1 : 50			orientation
	Auteur			
	Vérificateur			
PHASE	Demande d`autorisation			
TITRE DU PLAN	Rez-de-jardin + cave / Rez-de-jardin			
DATE / STATUT	14/03/18	Approbateur		
NUMERO DU PLAN	011 - 06	BASCHARAGE		PC - C

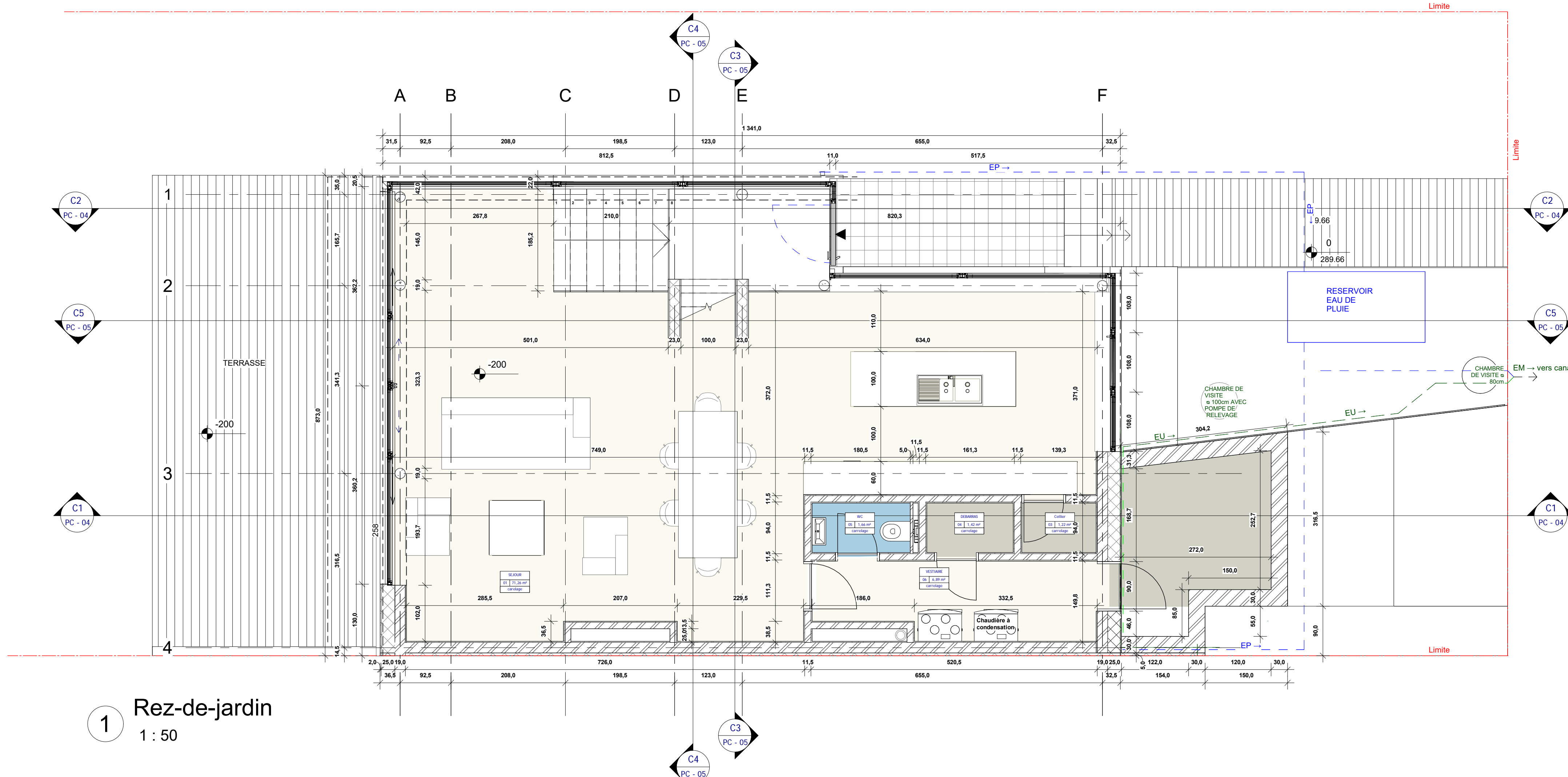

1 Rez-de-jardin
1 : 50

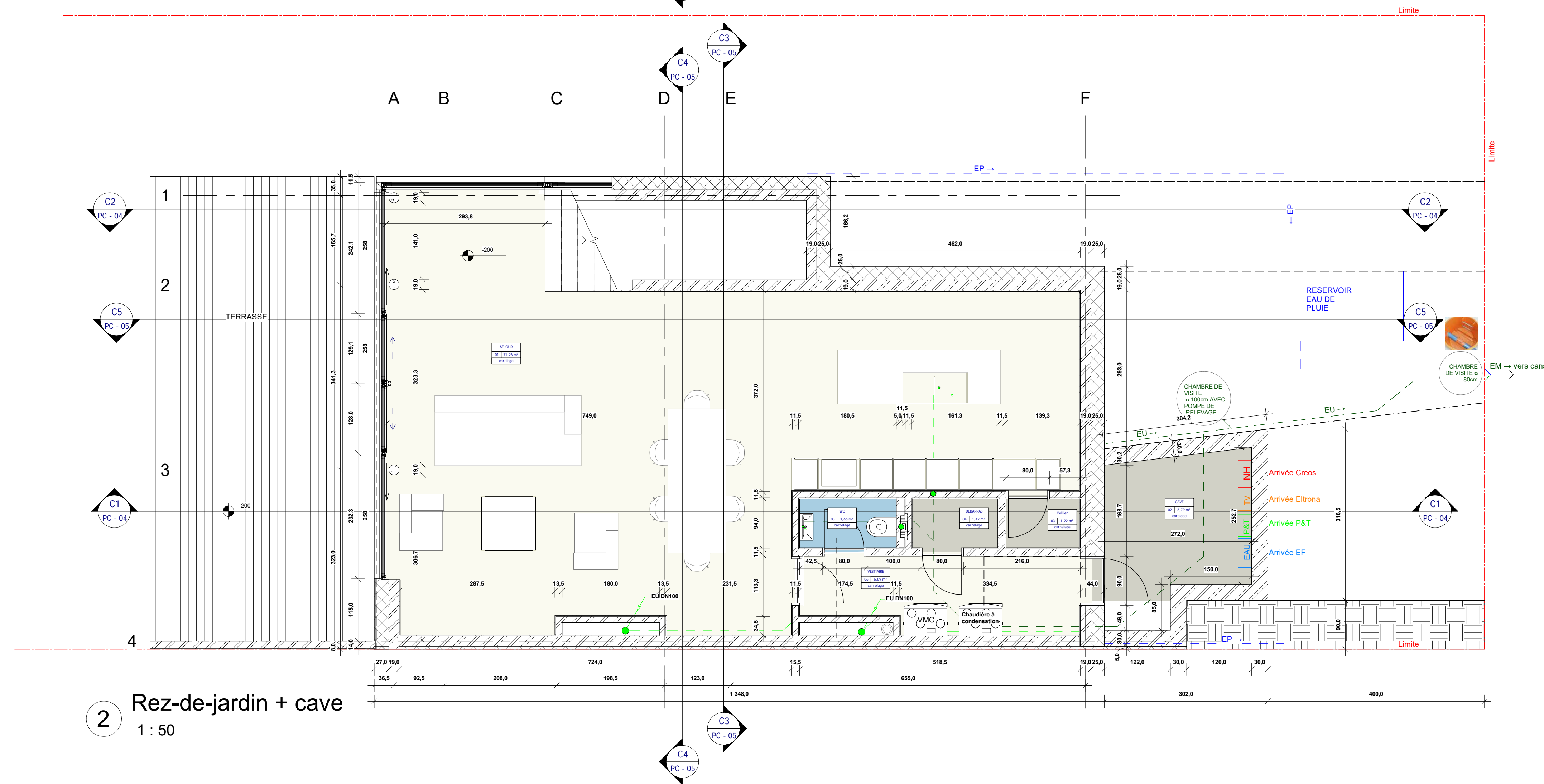

2 Rez-de-jardin + cave
1 : 50

- | | |
|-----------------|--|
| NOTE IMPORTANTE | <p>CHACQUE NOUVELLE VERSION DU RÉVISION DE CE PLAN (NOUVEL INDICE) ANNULE ET REMPLACE TOUS LES PLANS PRÉCÉDENTS.</p> <p>CE PLAN RESTE LA PROPRIÉTÉ DE L'ARCHITECTE ET NE PEUT ÊTRE TRANSMIS À UN TIERS SANS L'AUTORISATION DE L'AUTEUR.</p> <p>L'ENTREPRENEUR CHARGÉ DE L'EXÉCUTION DES TRAVAUX EST TENU DE CONTRÔLER TOUTES LES CÔTES AVANT D'EXÉCUTER LES TRAVAUX.</p> <p>IL DEVRA SIGNALER TOUTE DIFFÉRENCE CONSTATÉE À L'ARCHITECTE.</p> <p>IL EST STRICTEMENT INTERDIT DE MESURER UN DESSIN NON CÔTÉ EN VUE D'UNE EXÉCUTION PRÉMATURÉE SANS CONSULTER L'ARCHITECTE.</p> <p>L'EXÉCUTANT DEVA RÉALISER TOUT OUVRAGE IMPLIQUANT LA STRUCTURE ET LA STABILITÉ DU BATIMENT CONFORMEMENT AUX INDICATIONS DE L'INGÉNIEUR EN STABILITÉ. - L'ARCHITECTE NE POURRA ÊTRE TENU RESPONSABLE D'ÉVENTUELS PROBLÈMES DE STATIQUE OU DE GENE CIVIL SURVENUS AU BATIMENT.</p> <p>COMPORTEMENT AU FEU DES MATÉRIAUX:
L'ACCEPTABILITÉ ET LA CONFORMITÉ DES MATÉRIAUX INDICQUÉS DOIT ÊTRE VÉRIFIÉE SELON LES CRITÈRES DÉFINIS PER LES RÉGLEMENTATIONS ET LES DERNIERS DÉCRETS EN VIGUEUR.</p> <p>LE NON RESPECT DE CETTE NOTE ENTRAÎNE L'ENTIÈRE ET EXCLUSIVE RESPONSABILITÉ DE L'EXÉCUTANT.</p> |
|-----------------|--|

PROJET	Etudes architecturales et techniques d`une maison unifamiliale à ériger sur la parcelle: Lot 1 _ 2a Rue des Muguets, L-4955, Bascharage, numéro de la parcelle cadastrée 555/7936, Section BC de Bascharage			
MAÎTRE D'OUVRAGE	WEERTS REAL ESTATE 5, Om Knupp, L-9991 Weiswampach - Luxembourg, Tel: +352 26 95 71 11, e-mail: info@hob.lu			
MAÎTRE D'OEUVRE	<div>signature</div> <div><div>KHōZē architecture</div><div><div>Siège: 3, route d'Holzem L-8232 Mamer</div><div>T: +352 / 28 99 67 59 info@khore.lu www.khore.lu OAL: AP/1043 MCM: 108 343</div></div><div>signature</div></div>			
GÉNIE CIVIL				
GÉNIE TECHNIQUE				
INDICE	IND	Dessin	Modification	Date
DESSIN / FICHER	1 : 50			orientation
	Auteur			
	Vérificateur			
PHASE	Demande d`autorisation			
TITRE DU PLAN	Rez-de-chaussée / 1° étage			
DATE / STATUT	14/03/18	Approbateur		
NUMERO DU PLAN	011 - 06	BASCHARAGE		PC - 03

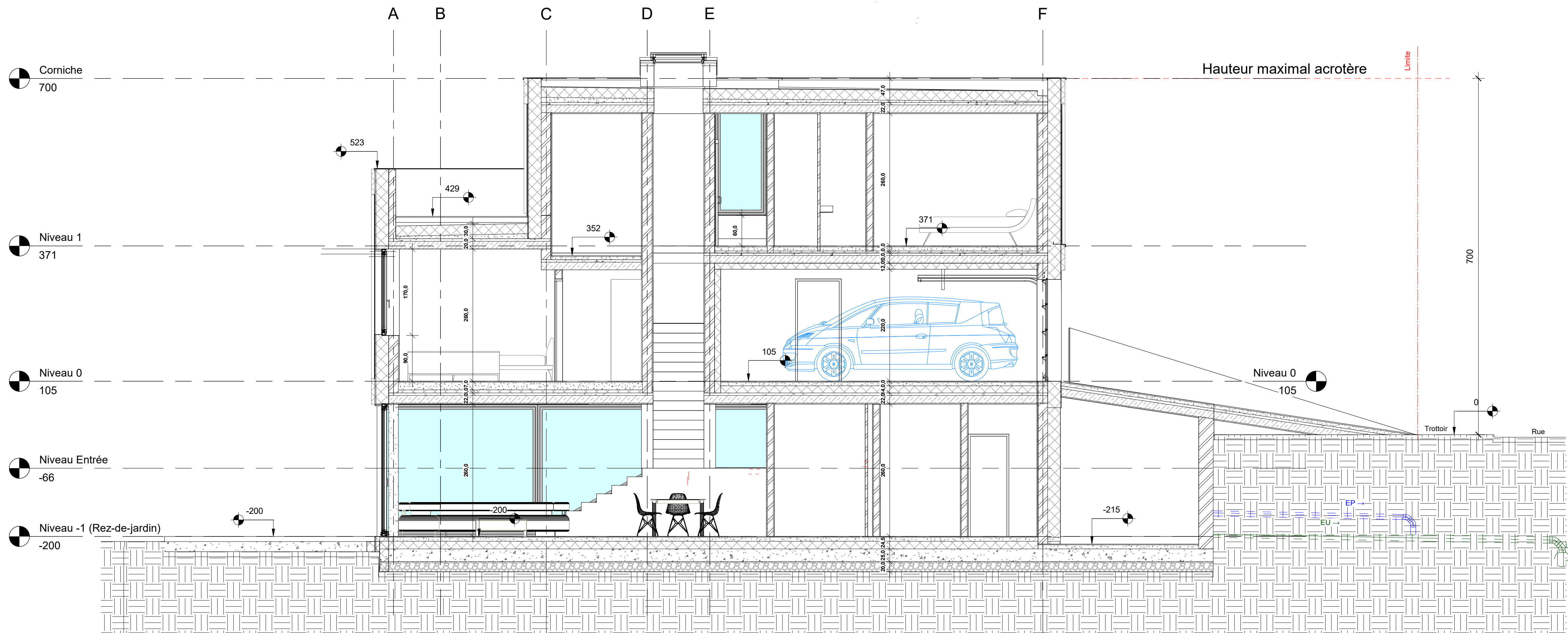

1 C1
1 : 50

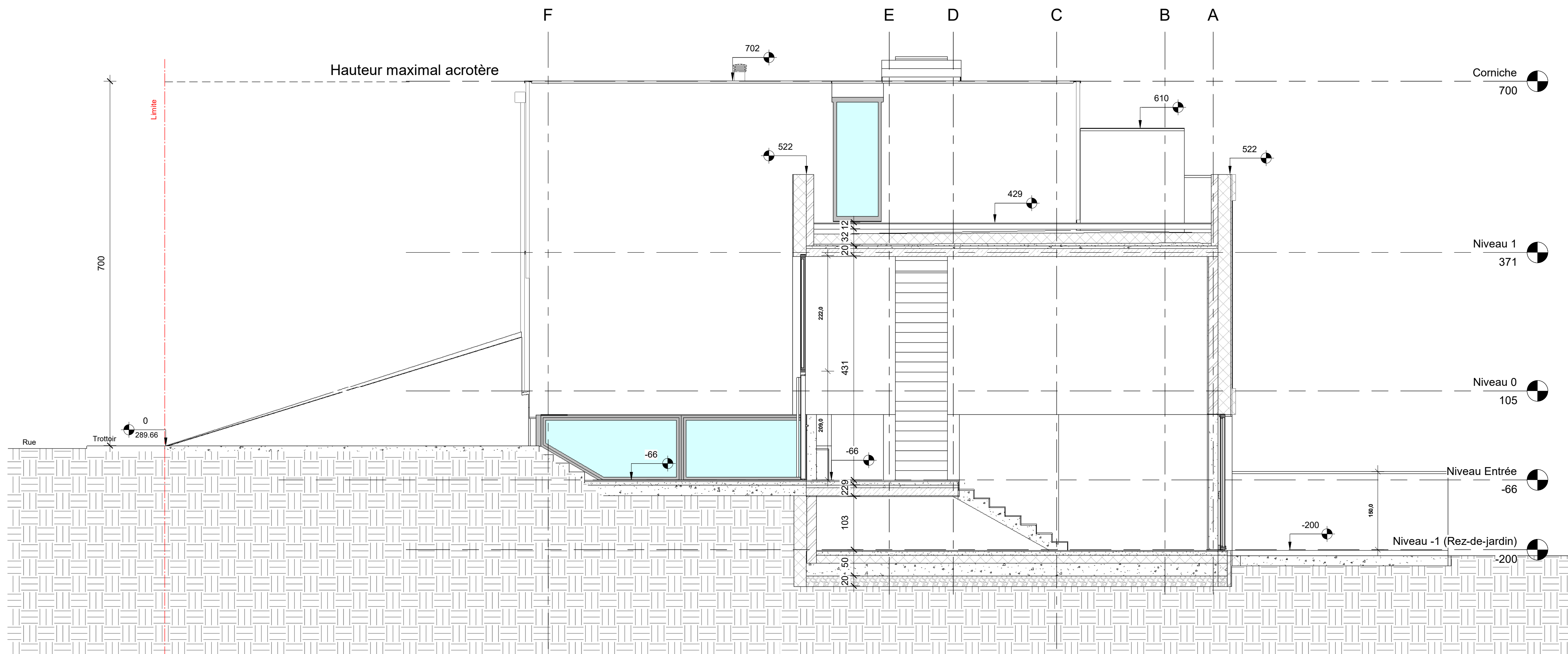

2 C2
1 : 50



Agence Belair
49, Bd Gde-Duchesse Charlotte
L-1331 Luxembourg
Tél. : +352 26 44 11 11
www.newimmo.lu

Plans Maisons jumelées LOT 1

- 1 Dallage, teinte gris anthracite
- 2 Structure de rampe en B.A.
- 3 Menuiserie alu thermolaquée à coupure thermique, teinte gris anthracite
- 4 Menuiserie alu thermolaquée à coupure thermique, teinte gris anthracite
- 5 Sortie de cheminée en inox
- 6 Façade crépis, teinte foncé
- 7 Façade crépis, teinte claire
- 8 Porte de garage sectionnelle en Alu, teinte gris anthracite
- 9 Porte d'entrée pleine en alu thermolaquée, teinte gris anthracite

NOTE IMPORTANTE

CHACQUE NOUVELLE VERSION OU RÉVISION DE CE PLAN (NOUVEL INDICE) ANNULE ET REMPLACE TOUS LES PLANS PRÉCÉDENTS.

CE PLAN RESTE LA PROPRIÉTÉ DE L'ARCHITECTE ET NE PEUT ÊTRE TRANSMIS À UN TIERS SANS L'AUTORISATION DE L'AUTEUR.

L'ENTREPRENEUR CHARGÉ DE L'EXÉCUTION DES TRAVAUX EST TENU DE CONTRÔLER TOUTES LES CÔTES AVANT D'EXÉCUTER LES TRAVAUX.

IL DEVRA SIGNALER TOUTE DIFFÉRENCE CONSTATÉE À L'ARCHITECTE.

IL EST STRICTEMENT INTERDIT DE MESURER UN DESSIN NON CÔTÉ EN VUE D'UNE EXÉCUTION PRÉMATURÉE SANS CONSULTER L'ARCHITECTE.

L'EXÉCUTANT DEVRA RÉALISER TOUT OUVRAGE IMPLIQUANT LA STRUCTURE ET LA STABILITÉ DU BATIMENT CONFORMÉMENT AUX INDICATIONS DE L'INGÉNIEUR EN STABILITÉ. L'ARCHITECTE NE POURRA ÊTRE TENU RESPONSABLE D'ÉVENTUELS PROBLÈMES DE STATIQUE OU DE GÉNIE CIVIL SURVENUS AU BATIMENT.

COMPORTEMENT AU FEU DES MATÉRIAUX:
L'ACCEPTABILITÉ ET LA CONFORMITÉ DES MATÉRIAUX INDICQUÉS DOIT ÊTRE VÉRIFIÉE SELON LES CRITÈRES DÉFINIS PER LES RÉGLEMENTATIONS ET LES DERNIERS DÉCRETS EN VIGUEUR.

LE NON RESPECT DE CETTE NOTE ENTRAÎNE L'ENTIÈRE ET EXCLUSIVE RESPONSABILITÉ DE L'EXÉCUTANT.

PROJET	Etudes architecturales et techniques d'une maison unifamiliale à ériger sur la parcelle: Lot 1 _ 2a Rue des Muguets, L-4955, Bascharage, numéro de la parcelle cadastrée 555/7936, Section BC de Bascharage																		
MÂÎTRE D'OUVRAGE	WEERTS REAL ESTATE 5, Om Knupp, L-9991 Weiswampach - Luxembourg, Tel: +352 26 95 71 11, e-mail: info@hob.lu																		
MÂÎTRE D'OEUVRE	<div>signature</div> <div><div>KHōZē</div><div>architecture</div></div> <div><div><div>Siège: 3, route d'Holzern L-8232 Mamer</div><div>Bureau: 16, rue des Prés L-4941 Bascharage</div></div><div><div>T: +352 / 28 99 67 59 info@khozé.lu www.khozé.lu OAI: AP/1043 MCM: 108 343</div><div>signature</div></div></div>																		
GÉNIE CIVIL																			
GÉNIE TECHNIQUE																			
INDICE	<table><tr><td>IND</td><td>Dessin</td><td>Modification</td><td>Date</td></tr><tr><td></td><td></td><td></td><td></td></tr><tr><td></td><td></td><td></td><td></td></tr><tr><td></td><td></td><td></td><td></td></tr></table>	IND	Dessin	Modification	Date														
IND	Dessin	Modification	Date																
DESSIN / FICHIER	<table><tr><td>1 : 50</td><td rowspan="4">orientation</td><td rowspan="4"></td></tr><tr><td>Auteur</td></tr><tr><td>Vérificateur</td></tr><tr><td></td></tr></table>	1 : 50	orientation		Auteur	Vérificateur													
1 : 50	orientation																		
Auteur																			
Vérificateur																			
PHASE	Demande d'autorisation																		
TITRE DU PLAN	C1 + C2																		
DATE / STATUT	14/03/18	Approbateur																	
NUMERO DU PLAN	011 - 06	BASCHARAGE	PC - 04																

Plans Maisons jumelées

LOT 1

- 1

Dallage, teinte gris anthracite
- 2

Structure de rampe en B.A.
- 4

Menuiserie alu thermolaquée à coupure thermique, teinte gris anthracite
- 5

Sortie de cheminée en inox
- 6

Façade crépis, teinte foncé
- 7

Façade crépis, teinte claire
- 8

Porte de garage sectionnelle en Alu, teinte gris anthracite
- 9

Porte d'entrée pleine en alu thermolaquée, teinte gris anthracite

NOTE IMPORTANTE

CHACQUE NOUVELLE VERSION OU RÉVISION DE CE PLAN (NOUVEL INDICE) ANNULE ET REMPLACE TOUS LES PLANS PRÉCÉDENTS.

CE PLAN RESTE LA PROPRIÉTÉ DE L'ARCHITECTE ET NE PEUT ÊTRE TRANSMIS À UN TIERS SANS L'AUTORISATION DE L'AUTEUR.

L'ENTREPRENEUR CHARGÉ DE L'EXÉCUTION DES TRAVAUX EST TENU DE CONTRÔLER TOUTES LES CÔTES AVANT D'EXÉCUTER LES TRAVAUX.

IL DEVRA SIGNALER TOUTE DIFFÉRENCE CONSTATÉE À L'ARCHITECTE.

IL EST STICTEMENT INTERDIT DE MESURER UN DESSIN NON CÔTÉ EN VUE D'UNE EXÉCUTION PRÉMATURÉE SANS CONSULTER L'ARCHITECTE.

L'EXÉCUTANT DEVRA RÉALISER TOUT OUVRAGE IMPLIQUANT LA STRUCTURE ET LA STABILITÉ DU BATIMENT CONFORMEMENT AUX INDICATIONS DE L'INGÉNIEUR EN STABILITÉ. L'ARCHITECTE NE POURRA ÊTRE TENU RESPONSABLE D'ÉVENTUELS PROBLÈMES DE STATIQUE OU DE GÉNIE CIVIL SURVENUS AU BATIMENT.

COMPORTEMENT AU FEU DES MATÉRIAUX:
L'ACCEPTABILITÉ ET LA CONFORMITÉ DES MATÉRIAUX INDICQUÉS DOIT ÊTRE VÉRIFIÉE SELON LES CRITÈRES DÉFINIS PER LES RÉGLEMENTATIONS ET LES DERNIERS DÉCRETS EN VIGUEUR.

LE NON RESPECT DE CETTE NOTE ENTRAÎNE L'ENTIÈRE ET EXCLUSIVE RESPONSABILITÉ DE L'EXÉCUTANT.

PROJET	Etudes architecturales et techniques d'une maison unifamiliale à ériger sur la parcelle: Lot 1 _ 2a Rue des Muguets, L-4955, Bascharage, numéro de la parcelle cadastrée 555/7936, Section BC de Bascharage			
MÂÎTRE D'OUVRAGE	WEERTS REAL ESTATE 5, Om Knupp, L-9991 Weiswampach - Luxembourg, Tel: +352 26 95 71 11, e-mail: info@hob.lu			
MÂÎTRE D'OEUVRE	<div><div><div><div></div><div></div><div></div><div></div></div><div><div></div><div></div><div></div><div></div></div></div><div><div>KHōZē</div><div>architecture</div></div><div><div>Siège: 3, route d'Holzem L-8232 Mamer</div><div>T: +352 / 28 99 67 59 info@khoze.lu www.khoze.lu</div><div>Bureau: 16, rue des Prés L-4941 Bascharage</div><div>OAI: AP/1043 MCM: 108 343</div></div></div> <div>signature</div>			
GÉNIE CIVIL				
GÉNIE TECHNIQUE				
INDICE	IND	Dessin	Modification	Date
DESSIN / FICHIER	1 : 50	orientation		
	Auteur			
	Vérificateur			
PHASE	Demande d'autorisation			
TITRE DU PLAN	C3 + C4 + C5			
DATE / STATUT	14/03/18	Approbateur		
NUMERO DU PLAN	011 - 06	BASCHARAGE		PC - 05

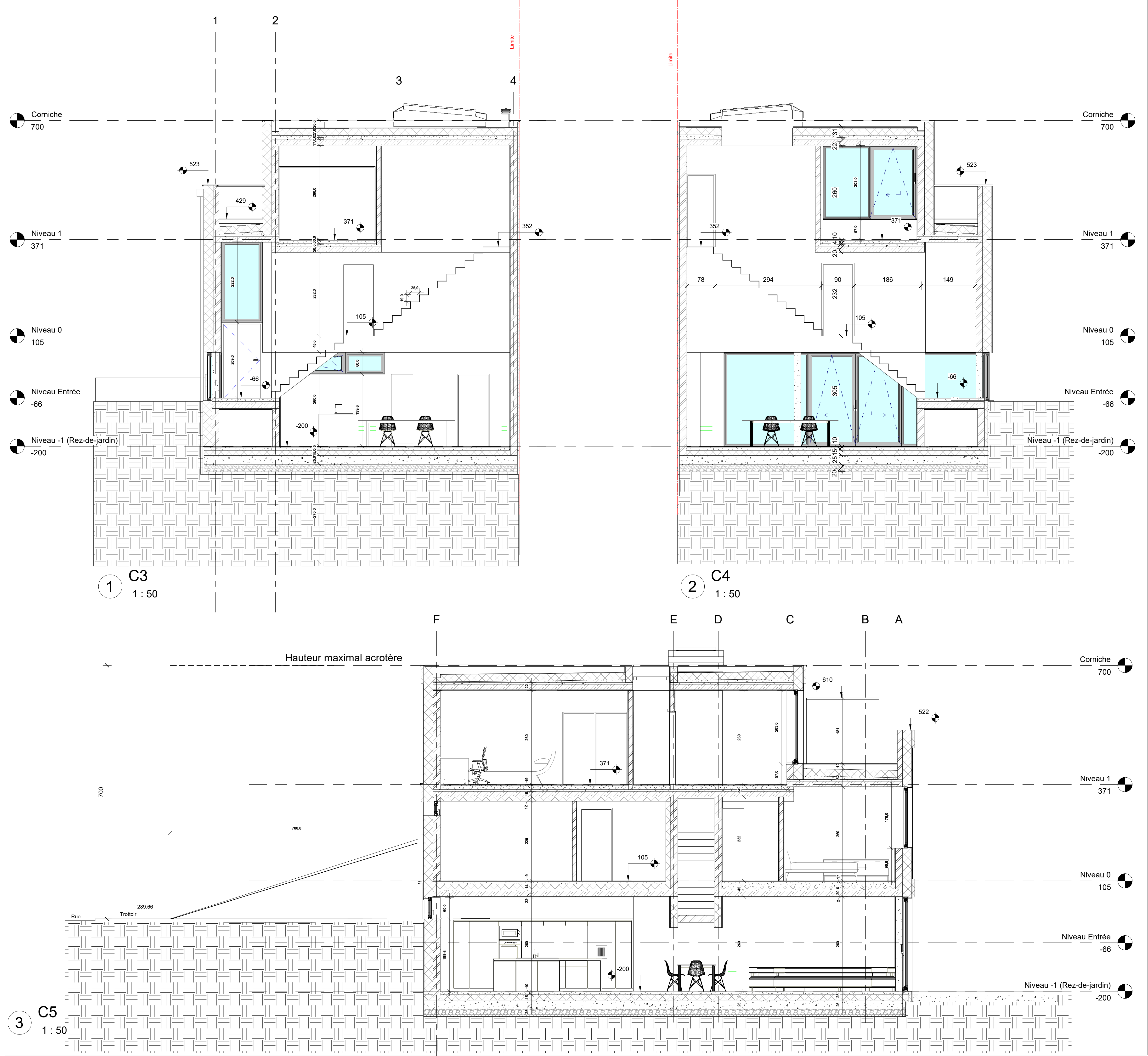



Agence Belair
49, Bd Gde-Duchesse Charlotte
L-1331 Luxembourg
Tél. : +352 26 44 11 11
www.newimmo.lu

Plans Maisons jumelées

LOT 1

- 1 Dallage, teinte gris anthracite
- 2 Structure de rampe en B.A.
- 4 Menuiserie alu thermolaquée à coupure thermique, teinte gris anthracite
- 5 Sortie de cheminée en inox
- 6 Façade crépis, teinte foncé
- 7 Façade crépis, teinte claire
- 8 Porte de garage sectionnelle en Alu, teinte gris anthracite
- 9 Porte d'entrée pleine en alu thermolaquée, teinte gris anthracite

NOTE IMPORTANTE	<p>CHACQUE NOUVELLE VERSION OU RÉVISION DE CE PLAN (NOUVEL INDICE) ANNULE ET REMPLACE TOUS LES PLANS PRÉCÉDENTS.</p> <p>CE PLAN RESTE LA PROPRIÉTÉ DE L'ARCHITECTE ET NE PEUT ÊTRE TRANSMIS À UN TIERS SANS L'AUTORISATION DE L'AUTEUR.</p> <p>L'ENTREPRENEUR CHARGÉ DE L'EXÉCUTION DES TRAVAUX EST TENU DE CONTRÔLER TOUTES LES CÔTES AVANT D'EXÉCUTER LES TRAVAUX.</p> <p>IL DEVRA SIGNALER TOUTE DIFFÉRENCE CONSTATÉE À L'ARCHITECTE.</p> <p>IL EST STICTEMENT INTERDIT DE MESURER UN DESSIN NON CÔTÉ EN VUE D'UNE EXÉCUTION PRÉMATURÉE SANS CONSULTER L'ARCHITECTE.</p> <p>L'EXÉCUTANT DEVRA RÉALISER TOUT OUVRAGE IMPLIQUANT LA STRUCTURE ET LA STABILITÉ DU BATIMENT CONFORMEMENT AUX INDICATIONS DE L'INGÉNIEUR EN STABILITÉ. L'ARCHITECTE NE POURRA ÊTRE TENU RESPONSABLE D'ÉVENTUELS PROBLÈMES DE STATIQUE OU DE GÉNIE CIVIL SURVENUS AU BATIMENT.</p> <p>COMPORTEMENT AU FEU DES MATÉRIAUX: L'ACCEPTABILITÉ ET LA CONFORMITÉ DES MATÉRIAUX INDICQUÉS DOIT ÊTRE VÉRIFIÉE SELON LES CRITÈRES DÉFINIS PER LES RÉGLEMENTATIONS ET LES DERNIERS DÉCRETS EN VIGUEUR.</p> <p>LE NON RESPECT DE CETTE NOTE ENTRAÎNE L'ENTIÈRE ET EXCLUSIVE RESPONSABILITÉ DE L'EXÉCUTANT.</p>
-----------------	---

PROJET	Etudes architecturales et techniques d'une maison unifamiliale à ériger sur la parcelle:		
	Lot 1 _ 2a Rue des Muguets, L-4955, Bascharage, numéro de la parcelle cadastrée 555/7936, Section BC de Bascharage		
MÂÎTRE D'OUVRAGE	WEERTS REAL ESTATE 5, Om Knupp, L-9991 Weiswampach - Luxembourg, Tel: +352 26 95 71 11, e-mail: info@hob.lu		
MÂÎTRE D'OEUVRE	<div><div>KHōZē architecture</div><div>Siège: 3, route d'Holzem L-8232 Mamer Bureau: 16, rue des Prés L-4941 Bascharage</div><div>T: +352 / 28 99 67 59 info@khoze.lu www.khoze.lu OAI: AP/1043 MCM: 108 343</div></div>		
GÉNIE CIVIL			
GÉNIE TECHNIQUE			
INDICE	IND	Dessin	Modification
			Date
DESSIN / FICHIER	1 : 50 Auteur Vérificateur	orientation	
PHASE	Demande d'autorisation		
TITRE DU PLAN	Façades		
DATE / STATUT	14/03/18	Approbateur	
NUMERO DU PLAN	011 - 06	BASCHARAGE	PC - 06

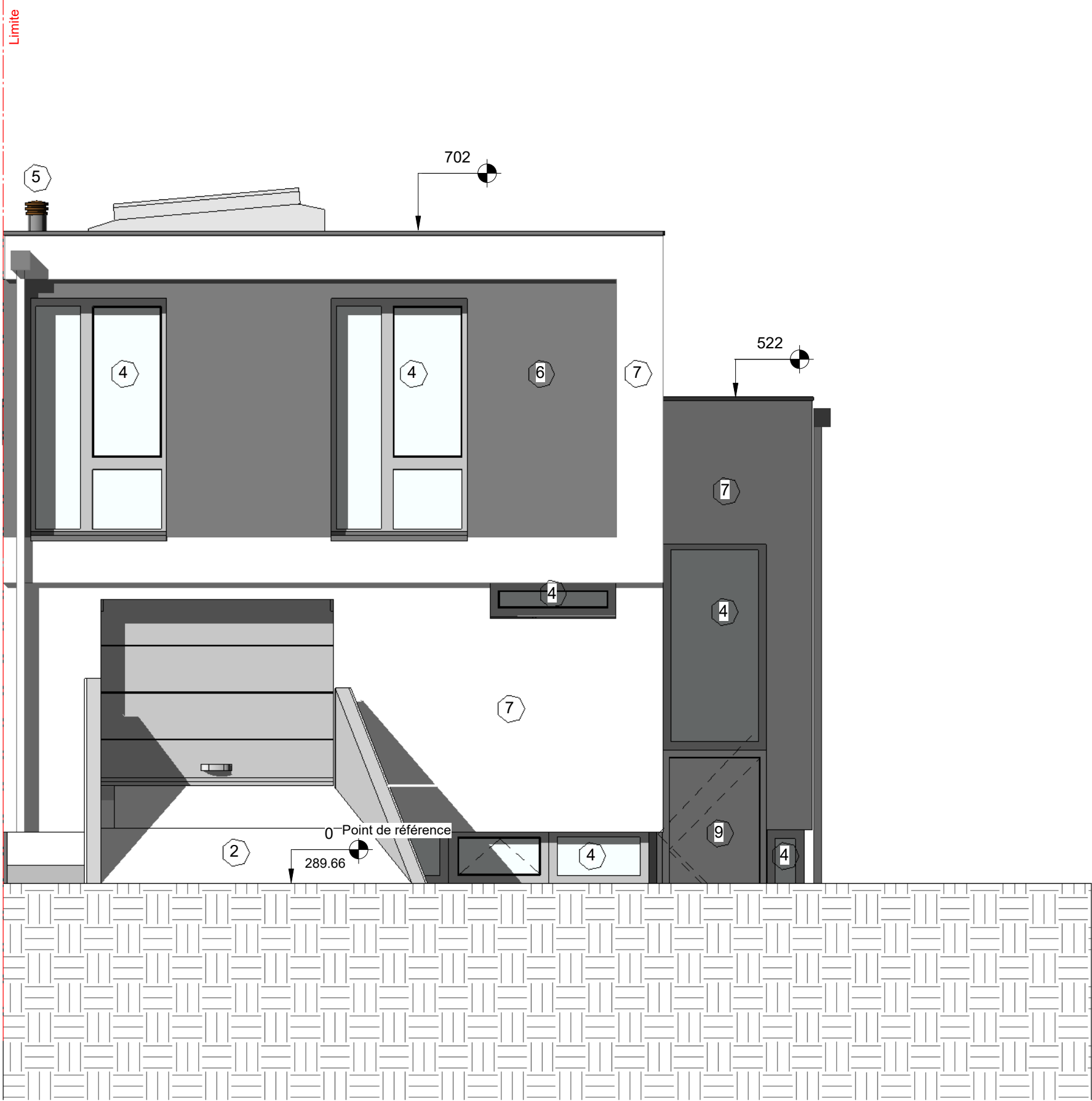

1 Facade est 1/50
1 : 50

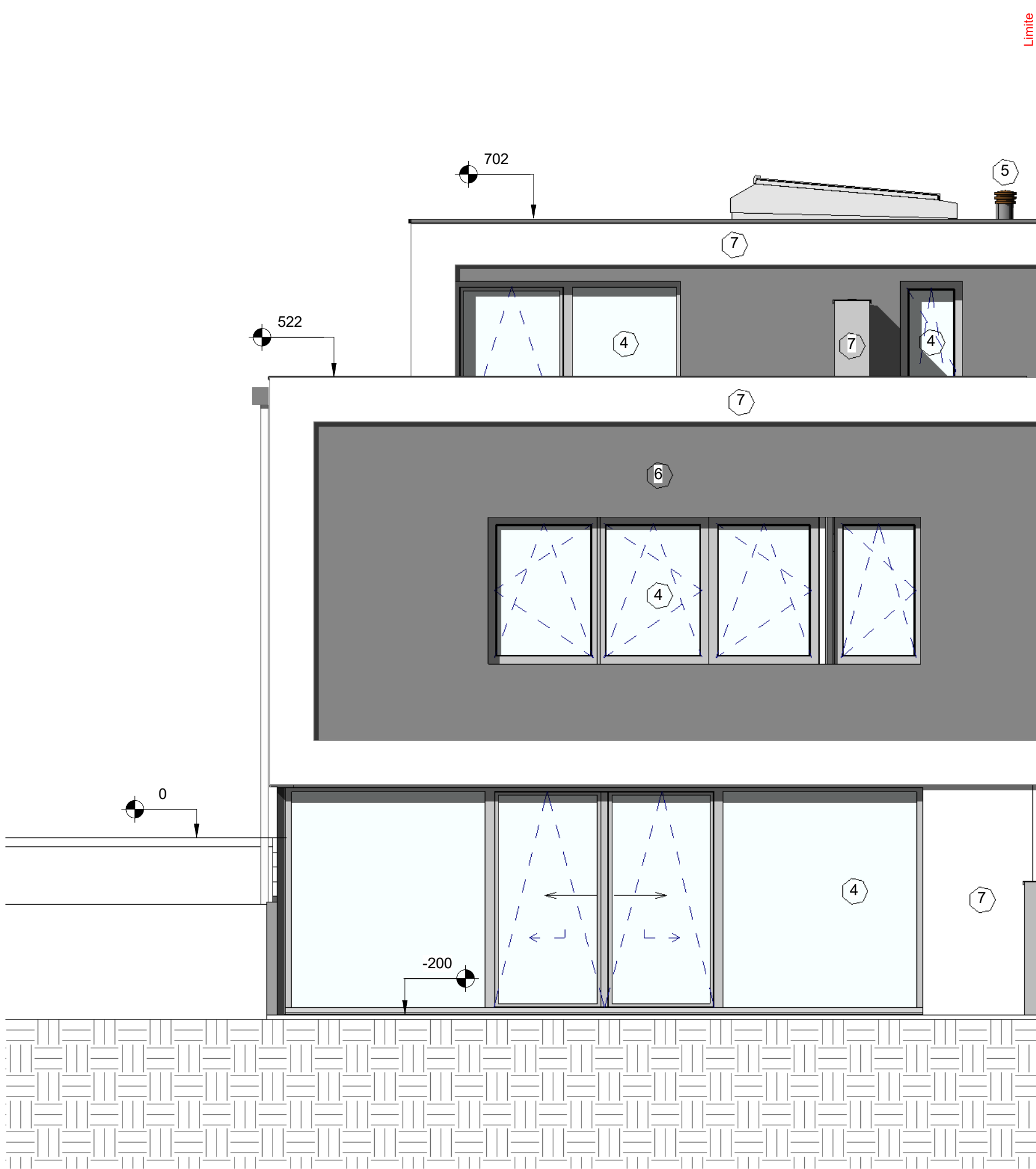

2 Facade Ouest 1/50
1 : 50

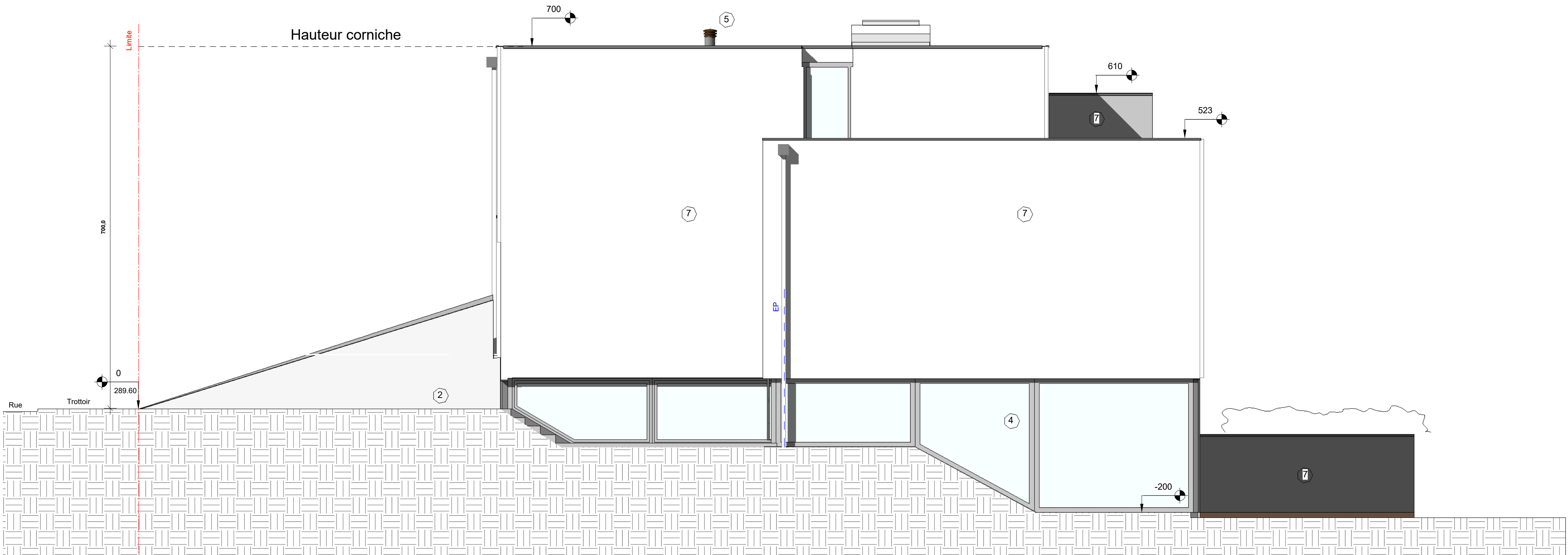

3 Facade Nord 1/50
1 : 50

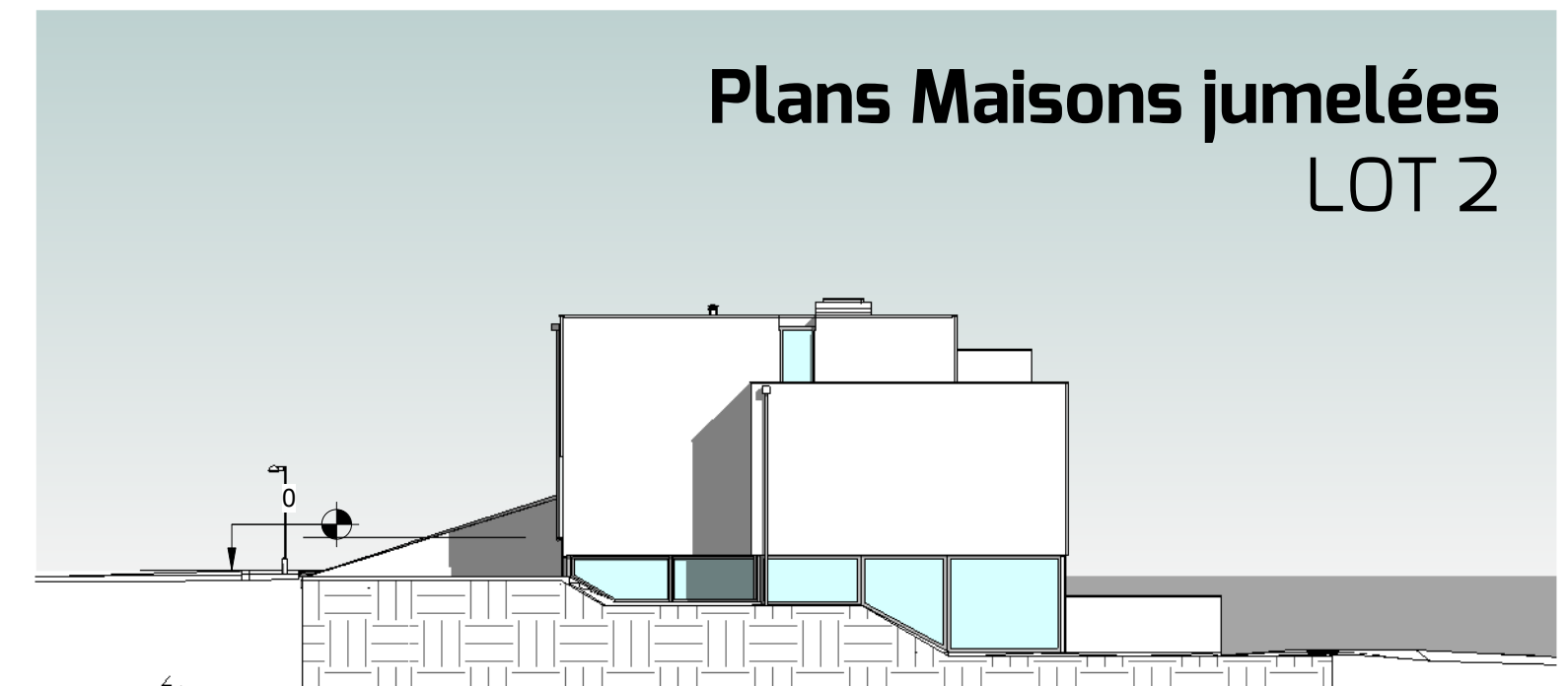
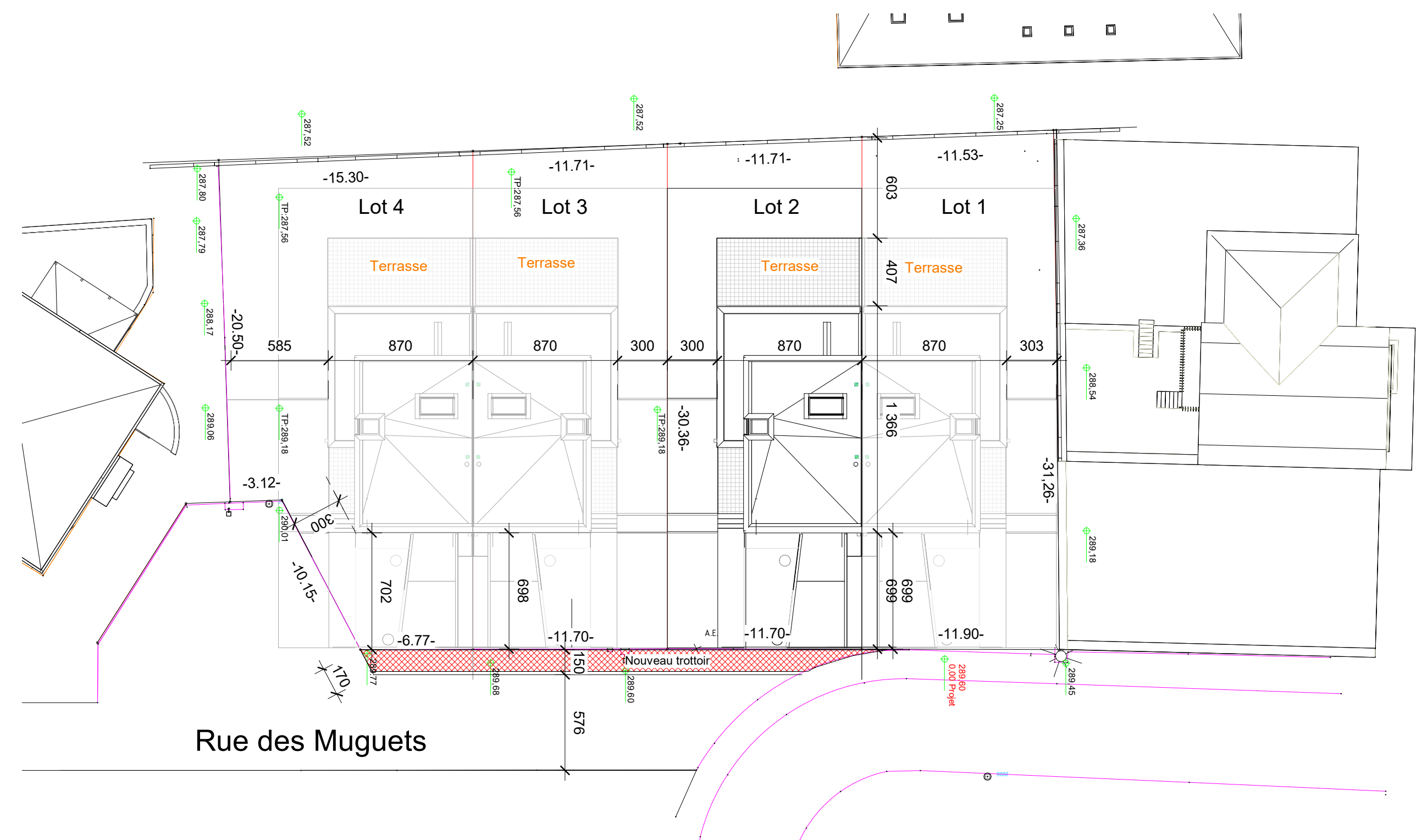
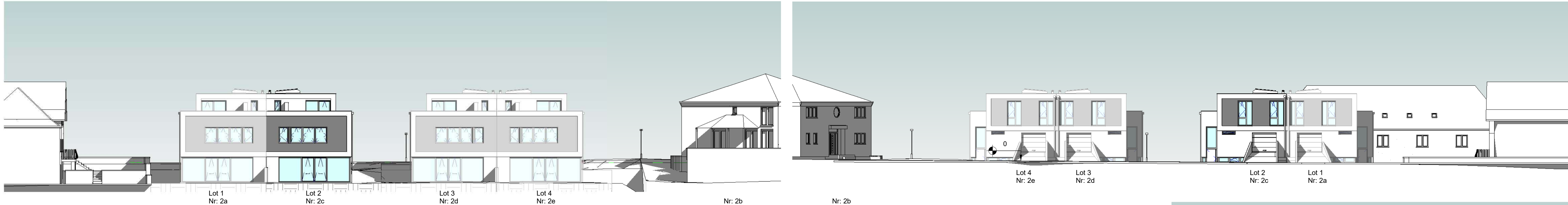

Plans Maisons jumelées LOT 2

NOTE IMPORTANTE

CHACQUE NOUVELLE VERSION OU RÉVISION DE CE PLAN (NOUVEL INDICE) ANNULE ET REMPLACE TOUS LES PLANS PRÉCÉDENTS.

CE PLAN RESTE LA PROPRIÉTÉ DE L'ARCHITECTE ET NE PEUT ÊTRE TRANSMIS À UN TIERS SANS L'AUTORISATION DE L'AUTEUR.

L'ENTREPRENEUR CHARGÉ DE L'EXÉCUTION DES TRAVAUX EST TENU DE CONTRÔLER TOUTES LES CÔTES AVANT D'EXÉCUTER LES TRAVAUX.

IL DEVRA SIGNALER TOUTE DIFFÉRENCE CONSTATÉE À L'ARCHITECTE.

IL EST STICTEMENT INTERDIT DE MESURER UN DESSIN NON CÔTÉ EN VUE D'UNE EXÉCUTION PRÉMATURÉE SANS CONSULTER L'ARCHITECTE.

COMPORTEMENT AU FEU DES MATÉRIAUX:
L'ACCEPTABILITÉ ET LA CONFORMITÉ DES MATÉRIAUX INDICQUÉS DOIT ÊTRE VÉRIFIÉE SELON LES CRITÈRES DÉFINIS PER LES RÉGLEMENTATIONS ET LES DERNIERS DÉCRETS EN VIGUEUR.

LE NON RESPECT DE CETTE NOTE ENTRAÎNE L'ENTIÈRE ET EXCLUSIVE RESPONSABILITÉ DE L'EXÉCUTANT.

PROJET

Etudes architecturales et techniques d'une maison unifamiliale à ériger sur la parcelle:

Lot2 _2c Rue des Muguets, L-4955, Bascharage, numéro de la parcelle cadastrée 555/7935, Section BC de Bascharage

MAÎTRE D'OUVRAGE

WEERTS REAL ESTATE
5, Om Knupp, L-9991 Weiswampach - Luxembourg,
Tel: +352 26 95 71 11, e-mail: info@hob.lu

signature

MAÎTRE D'OEUVRE

KHōZē
architecture

Siège: 3, route d'Holzem
L-8232 Mamer
Bureau: 16, rue des Prés
L-4941 Bascharage

T: +352 / 28 99 67 59
info@khozé.lu
www.khozé.lu
OAI: AP/1043
MCM: 108 343

signature

GÉNIE CIVIL				
GÉNIE TECHNIQUE				
INDICE	IND	dessin	modification	date
DESSIN / FICHIER	Comme indiqué			orientation
	Auteur			
	Vérificateur			
PHASE	PERMIS DE CONSTRUCTION			
TITRE DU PLAN	IMPLANTATION, VUES 3D, FACADES			
DATE / STATUT	24/0817		Approbateur	
NUMERO DU PLAN	011 - 06	Bascharage		PC-01

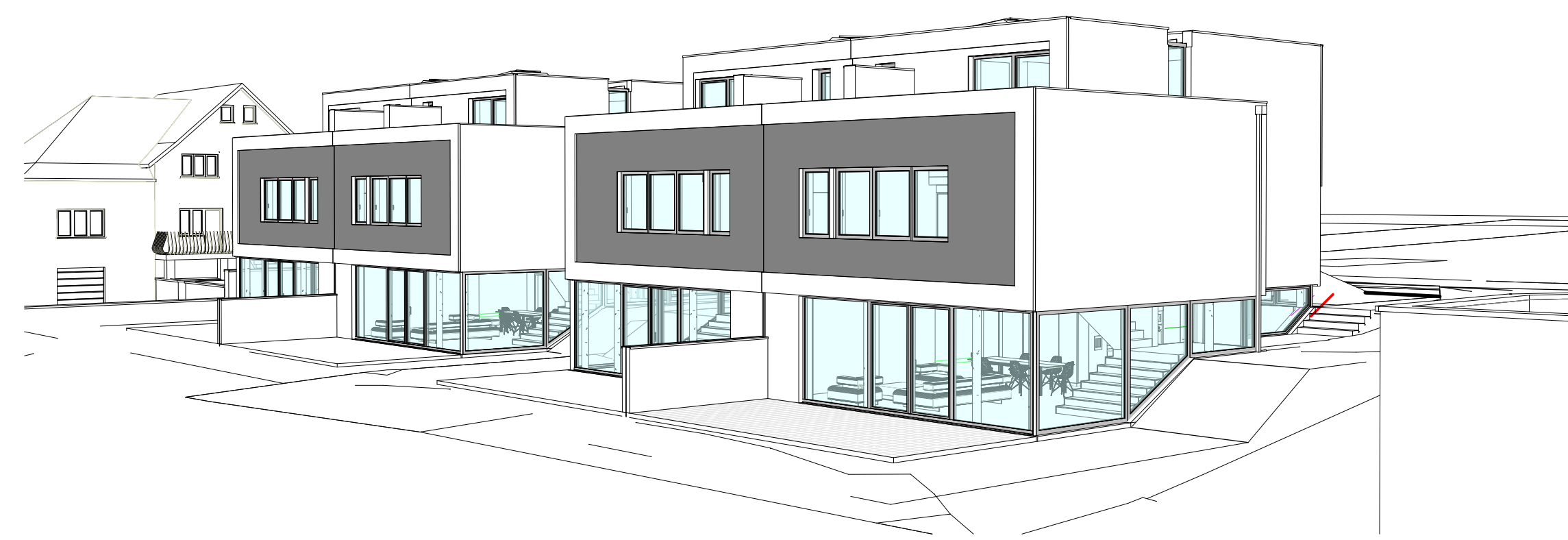
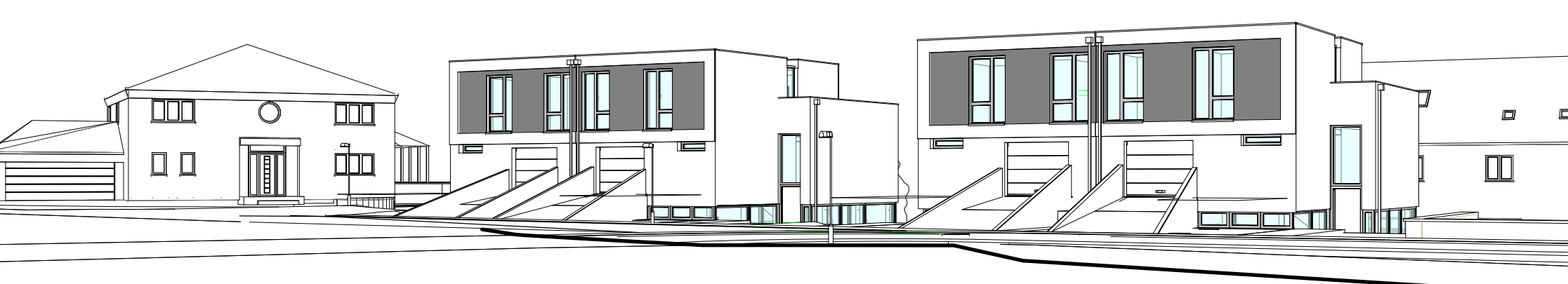

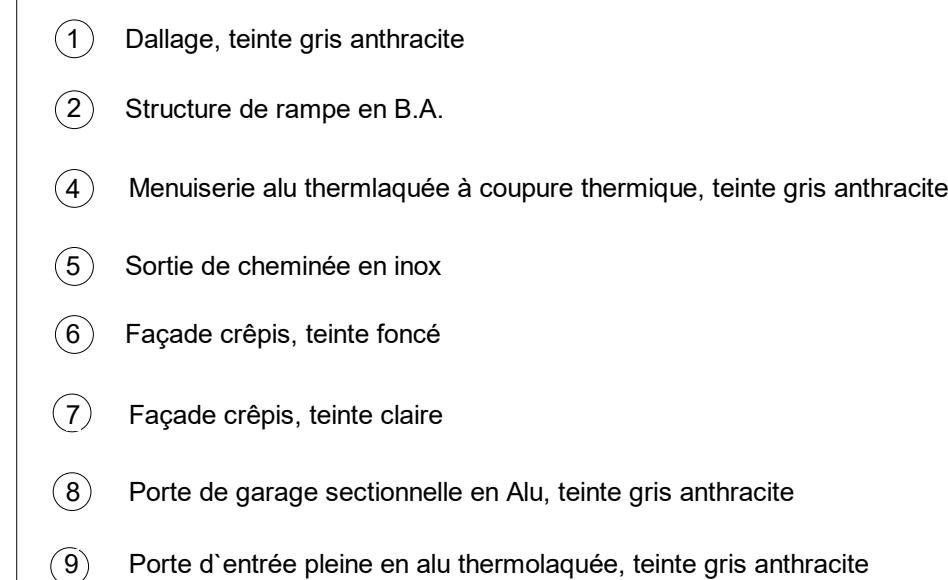

NOTE IMPORTANTE	<p>CHACQUE NOUVELLE VERSION OU RÉVISION DE CE PLAN (NOUVEL INDICE) ANNULE ET REMPLACE TOUS LES PLANS PRÉCÉDENTS.</p> <p>CE PLAN RESTE LA PROPRIÉTÉ DE L'ARCHITECTE ET NE PEUT ÊTRE TRANSMIS À UN TIERS SANS L'AUTORISATION DE L'AUTEUR.</p> <p>L'ENTREPRENEUR CHARGÉ DE L'EXÉCUTION DES TRAVAUX EST TENU DE CONTRÔLER TOUTES LES CÔTES AVANT D'EXÉCUTER LES TRAVAUX.</p> <p>IL DEVRA SIGNALER TOUTE DIFFÉRENCE CONSTATÉE À L'ARCHITECTE.</p> <p>IL EST STRICTEMENT INTERDIT DE MESURER UN DESSIN NON CÔTÉ EN VUE D'UNE EXÉCUTION PRÉMATURÉE SANS CONSULTER L'ARCHITECTE.</p> <p>L'EXÉCUTANT DEVRA RÉALISER TOUT OUVRAGE IMPLIQUANT LA STRUCTURE ET LA STABILITÉ DU BATIMENT CONFORMEMENT AUX INDICATIONS DE L'INGÉNIEUR EN STABILITÉ. L'ARCHITECTE NE POURRA ÊTRE TENU RESPONSABLE D'ÉVENTUELS PROBLÈMES DE STATIQUE OU DE GENIE CIVIL SURVENUS AU BATIMENT.</p> <p>COMPORTEMENT AU FEU DES MATÉRIAUX: L'ACCEPTABILITÉ ET LA CONFORMITÉ DES MATÉRIAUX INDIQUÉS DOIT ÊTRE VÉRIFIÉE SELON LES CRITÈRES DÉFINIS PAR LES RÉGLEMENTATIONS ET LES DERNIERS DÉCRETS EN VIGUEUR.</p> <p>LE NON RESPECT DE CETTE NOTE ENTRAÎNE L'ENTRIÈRE ET EXCLUSIVE RESPONSABILITÉ DE L'EXÉCUTANT.</p>
-----------------	--

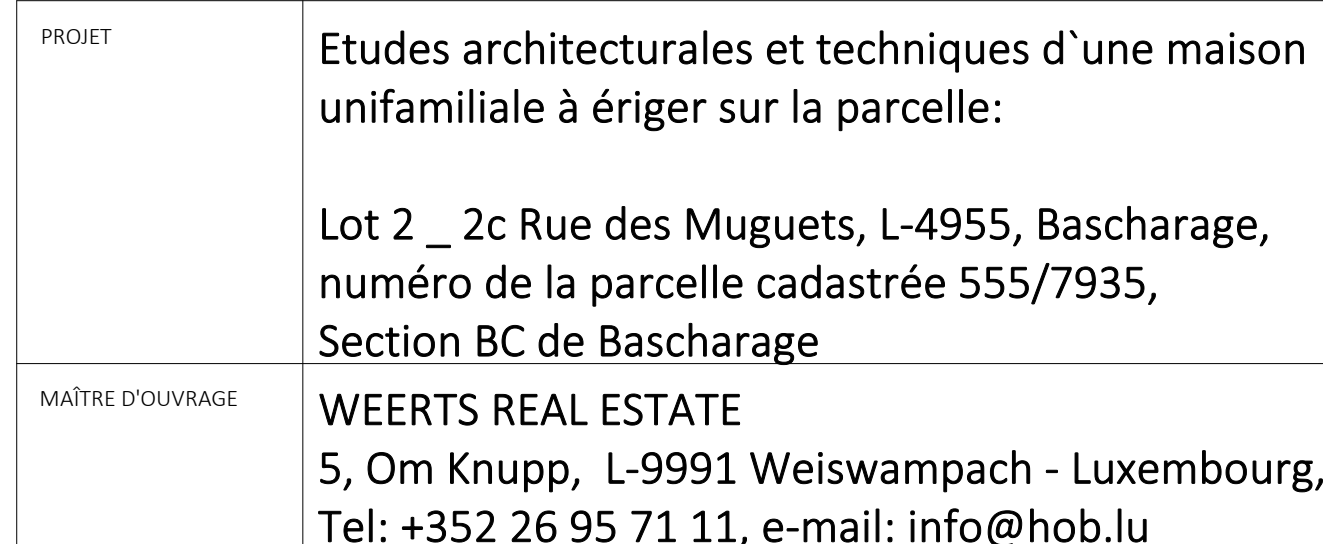

signature

KHōZē
architecture

Siège: 3, route d'Holzem T: +352 / 28 99 67 59
L-8232 Mamer info@khoze.lu
Bureau: 16, rue des Prés www.khoze.lu
L-4941 Bascharage OAI: AP/1043
MCM: 108 343

signature

INDICE	IND	Dessin	Modification	Date
DESSIN / FICHIER	1 : 50	orientation		
	Auteur			
	Vérificateur			
PHASE	Demande d'autorisation			
TITRE DU PLAN	Rez-de-jardin + cave / Rez-de-jardin			
DATE / STATUT	14/03/18	Approbateur		
NUMERO DU PLAN	011 - 06	BASCHARAGE		PC - 0

- | | |
|-----------------|---|
| NOTE IMPORTANTE | <p>CHACQUE NOUVELLE VERSION OU RÉVISION DE CE PLAN (NOUVEL INDICE) ANNULÉ ET REMPLACÉ TOUTS LES PLANS PRÉCÉDENTS.</p> <p>CE PLAN RESTE LA PROPRIÉTÉ DE L'ARCHITECTE ET NE PEUT ÊTRE TRANSMIS À UN TIERS SANS L'AUTORISATION DE L'AUTEUR.</p> <p>L'ENTREPRENEUR CHARGÉ DE L'EXÉCUTION DES TRAVAUX EST TENU DE CONTRÔLER ET REMPLACER LES CÔTES AVANT D'EXÉCUTER LES TRAVAUX.</p> <p>IL DEVRA SIGNALER TOUTE DIFFÉRENCE CONSTATÉE À L'ARCHITECTE.</p> <p>IL EST STRICTEMENT INTERDIT DE MESURER UN DESSIN NON CÔTÉ EN VUE D'UNE EXÉCUTION PRÉMATURÉE SANS CONSULTER L'ARCHITECTE.</p> <p>L'EXÉCUTANT DEVRA RÉALISER TOUT OUVRAGE IMPLIQUANT LA STRUCTURE ET LA STABILITÉ DU BATIMENT CONFORMÉMENT AUX INDICATIONS DE L'INGÉNIEUR EN STABILITÉ. L'ARCHITECTE NE POURRA ÊTRE TENU RESPONSABLE D'ÉVENTUELS PROBLÈMES DE STATIQUE OU DE GENIE CIVIL SURVENUS AU BATIMENT.</p> <p>COMPORTEMENT AU FEU DES MATÉRIAUX:
L'ACCEPTABILITÉ ET LA CONFORMITÉ DES MATÉRIAUX INDICQUÉS DOIT ÊTRE VÉRIFIÉE SELON LES CRITÈRES DÉFINIS PAR LES RÉGLEMENTATIONS ET LES DERNIERS DÉCRETS EN VIGUEUR.</p> <p>LE NON RESPECT DE CETTE NOTE ENTRAÎNE L'ENTIÈRE ET EXCLUSIVE RESPONSABILITÉ DE L'EXÉCUTANT.</p> |
|-----------------|---|

PROJET	Etudes architecturales et techniques d'une maison unifamiliale à ériger sur la parcelle: Lot 2 _ 2c Rue des Muguets, L-4955, Bascharage, numéro de la parcelle cadastrée 555/7935, Section BC de Bascharage																		
MAÎTRE D'OUVRAGE	WEERTS REAL ESTATE 5, Om Knupp, L-9991 Weiswampach - Luxembourg, Tel: +352 26 95 71 11, e-mail: info@hob.lu																		
MAÎTRE D'OEUVRE	<div>signature</div> <div><div>KHōZé</div><div>architecture</div></div> <div><div><div>Siège: 3, route d'Holzem L-8232 Mamer</div><div>Bureau: 16, rue des Prés L-4941 Bascharage</div></div><div><div>T: +352 / 28 99 67 59 info@khoe.lu www.khoe.lu</div><div>OAI: AP/1043 MCM: 108 343</div></div></div> <div>signature</div>																		
GÉNIE CIVIL																			
GÉNIE TECHNIQUE																			
INDICE	<table><tr><td>IND</td><td>Dessin</td><td>Modification</td><td>Date</td></tr><tr><td></td><td></td><td></td><td></td></tr><tr><td></td><td></td><td></td><td></td></tr><tr><td></td><td></td><td></td><td></td></tr></table>	IND	Dessin	Modification	Date														
IND	Dessin	Modification	Date																
DESSIN / FICHIER	<table><tr><td>1 : 50</td><td rowspan="4">orientation</td><td rowspan="4"></td></tr><tr><td>Auteur</td></tr><tr><td>Vérificateur</td></tr><tr><td></td></tr></table>	1 : 50	orientation		Auteur	Vérificateur													
1 : 50	orientation																		
Auteur																			
Vérificateur																			
PHASE	Demande d'autorisation																		
TITRE DU PLAN	Rez-de-chaussée / 1 ^{er} étage																		
DATE / STATUT	14/03/18	Approbateur																	
NUMERO DU PLAN	011 - 06	BASCHARAGE	PC - 03																

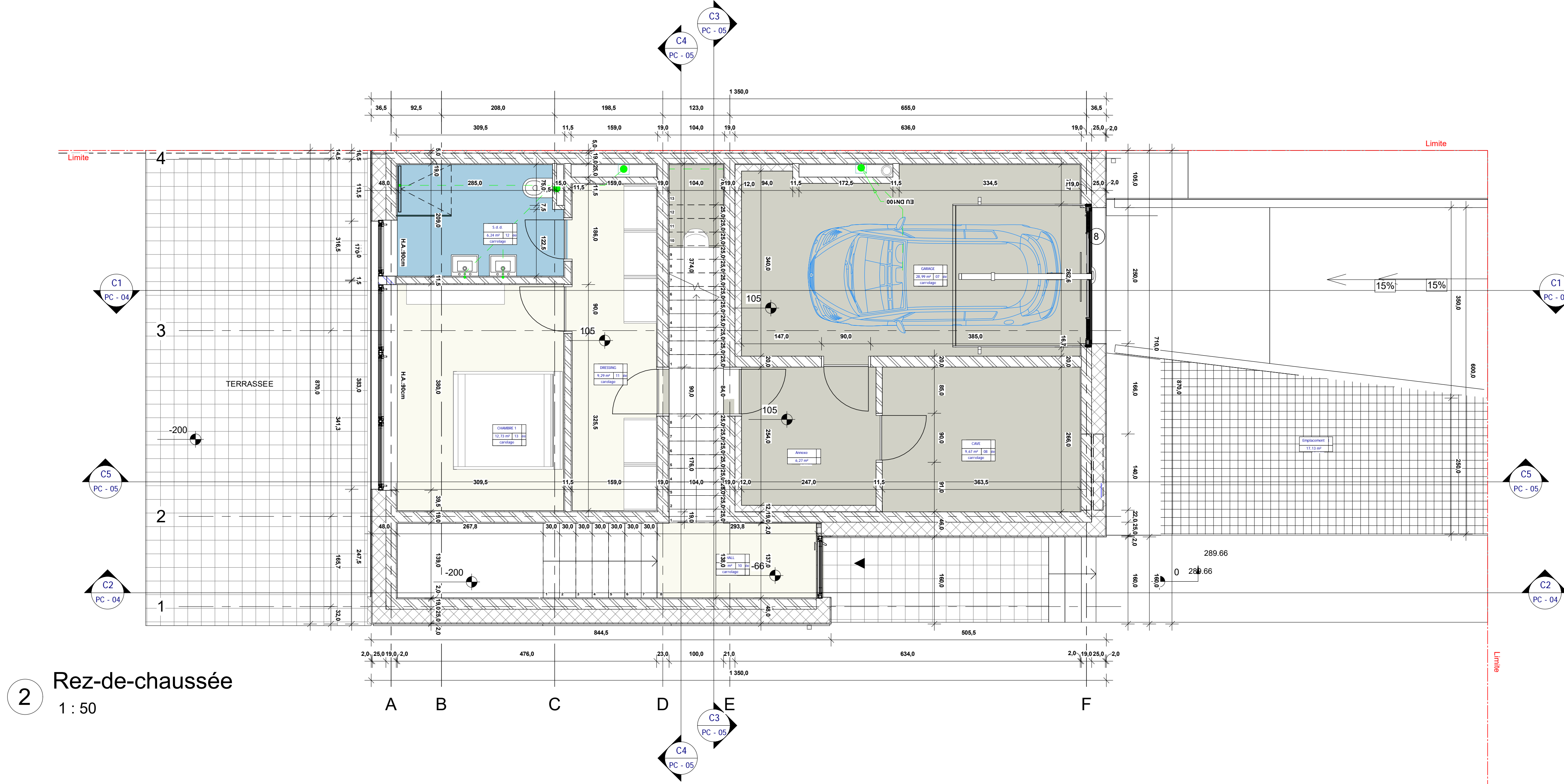

Plans Maisons jumelées

LOT 2

- 1

Dallage, teinte gris anthracite
- 2

Structure de rampe en B.A.
- 4

Menuiserie alu thermolaquée à coupure thermique, teinte gris anthracite
- 5

Sortie de cheminée en inox
- 6

Façade crépis, teinte foncé
- 7

Façade crépis, teinte claire
- 8

Porte de garage sectionnelle en Alu, teinte gris anthracite
- 9

Porte d'entrée pleine en alu thermolaquée, teinte gris anthracite

NOTE IMPORTANTE

CHAQUE NOUVELLE VERSION OU RÉVISION DE CE PLAN (NOUVEL INDICE) ANNULE ET REMPLACE TOUS LES PLANS PRÉCÉDENTS.

CE PLAN RESTE LA PROPRIÉTÉ DE L'ARCHITECTE ET NE PEUT ÊTRE TRANSMIS À UN TIERS SANS L'AUTORISATION DE L'AUTEUR.

L'ENTREPRENEUR CHARGÉ DE L'EXÉCUTION DES TRAVAUX EST TENU DE CONTRÔLER TOUTES LES CÔTES AVANT D'EXÉCUTER LES TRAVAUX.

IL DEVRA SIGNALER TOUTE DIFFÉRENCE CONSTATÉE À L'ARCHITECTE.

IL EST STRICTEMENT INTERDIT DE MESURER UN DESSIN NON CÔTÉ EN VUE D'UNE EXÉCUTION PRÉMATURÉE SANS CONSULTER L'ARCHITECTE.

L'EXÉCUTANT DEVRA RÉALISER TOUT OUVRAGE IMPLIQUANT LA STRUCTURE ET LA STABILITÉ DU BATIMENT CONFORMÉMENT AUX INDICATIONS DE L'INGÉNIEUR EN STABILITÉ. L'ARCHITECTE NE POURRA ÊTRE TENU RESPONSABLE D'ÉVENTUELS PROBLÈMES DE STATIQUE OU DE GÉNIE CIVIL SURVENUS AU BATIMENT.

COMPORTEMENT AU FEU DES MATÉRIAUX:
L'ACCEPTABILITÉ ET LA CONFORMITÉ DES MATÉRIAUX INDICQUÉS DOIT ÊTRE VÉRIFIÉE SELON LES CRITÈRES DÉFINIS PER LES RÉGLEMENTATIONS ET LES DERNIERS DÉCRETS EN VIGUEUR.

LE NON RESPECT DE CETTE NOTE ENTRAÎNE L'ENTIÈRE ET EXCLUSIVE RESPONSABILITÉ DE L'EXÉCUTANT.

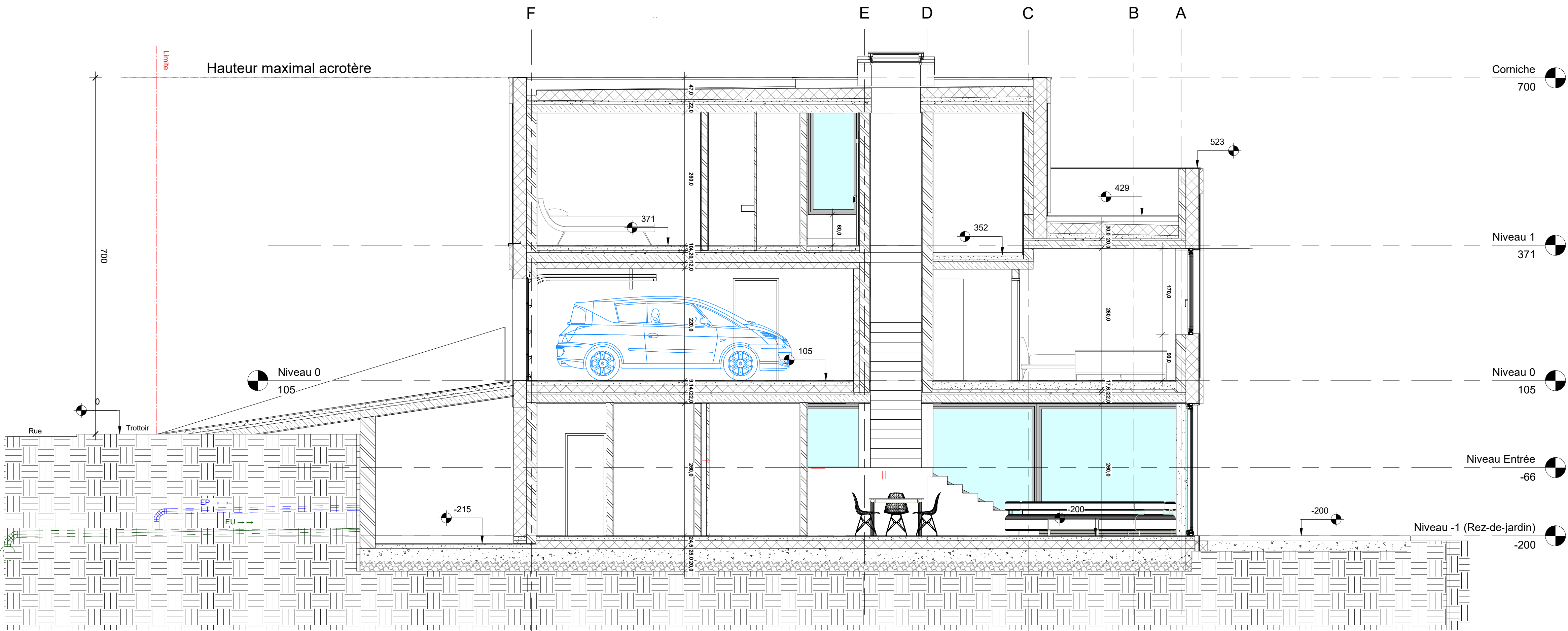

1

C1

1 : 50

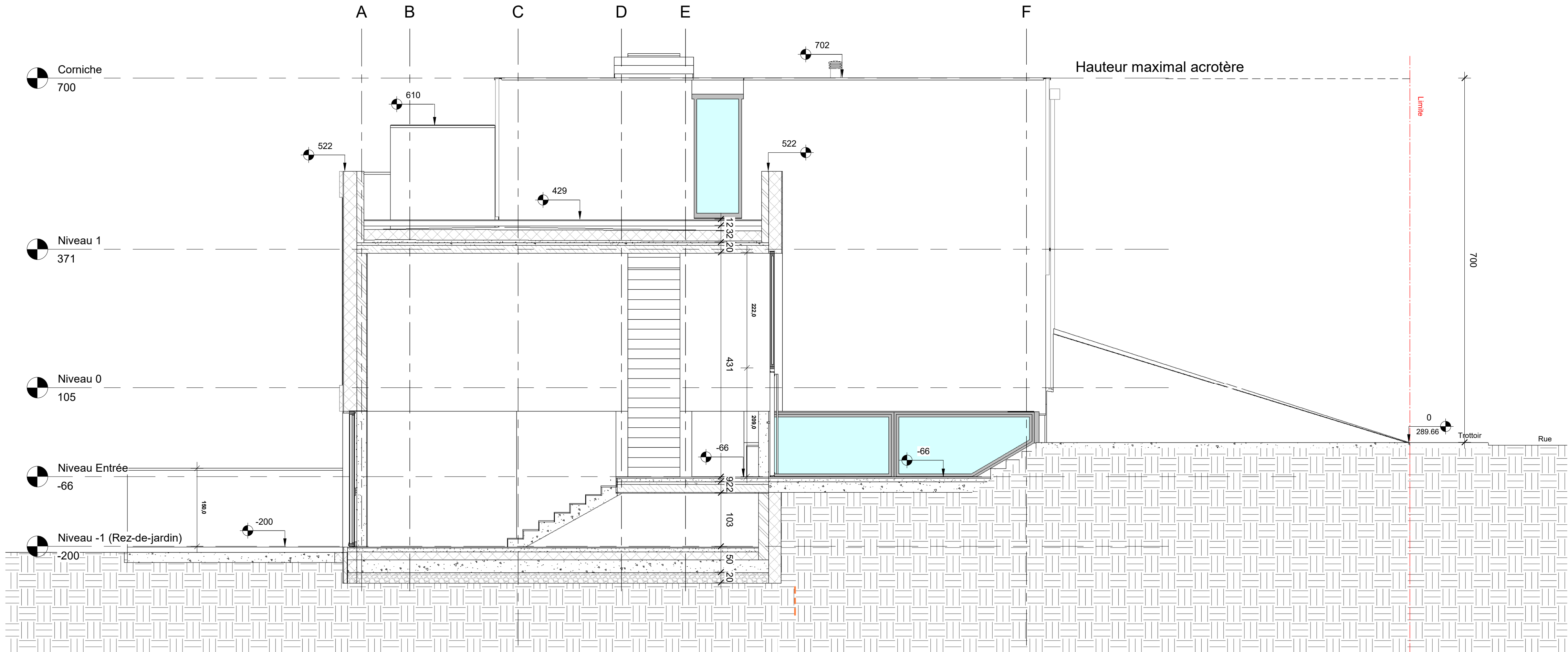

2

C2

1 : 50

PROJET	Etudes architecturales et techniques d'une maison unifamiliale à ériger sur la parcelle:																		
	Lot 2 _ 2c Rue des Muguets, L-4955, Bascharage, numéro de la parcelle cadastrée 555/7935, Section BC de Bascharage																		
MÂÎTRE D'OUVRAGE	WEERTS REAL ESTATE 5, Om Knupp, L-9991 Weiswampach - Luxembourg, Tel: +352 26 95 71 11, e-mail: info@hob.lu																		
MÂÎTRE D'OEUVRE	<div><div><div>KHōZē</div><div>architecture</div></div><div><div>Siège: 3, route d'Holzerm L-8232 Mamer</div><div>Bureau: 16, rue des Prés L-4941 Bascharage</div></div><div><div>T: +352 / 28 99 67 59 info@khoze.lu www.khoze.lu OAI: AP/1043 MCM: 108 343</div></div></div> <div>signature</div>																		
GÉNIE CIVIL																			
GÉNIE TECHNIQUE																			
INDICE	<table><tr><td>IND</td><td>Dessin</td><td>Modification</td><td>Date</td></tr><tr><td></td><td></td><td></td><td></td></tr><tr><td></td><td></td><td></td><td></td></tr><tr><td></td><td></td><td></td><td></td></tr></table>	IND	Dessin	Modification	Date														
IND	Dessin	Modification	Date																
DESSIN / FICHIER	<table><tr><td>1 : 50</td><td rowspan="4">orientation</td><td rowspan="4"></td></tr><tr><td>Auteur</td></tr><tr><td>Vérificateur</td></tr><tr><td></td></tr></table>	1 : 50	orientation		Auteur	Vérificateur													
1 : 50	orientation																		
Auteur																			
Vérificateur																			
PHASE	Demande d'autorisation																		
TITRE DU PLAN	C1 + C2																		
DATE / STATUT	14/03/18 Approbateur																		
NUMERO DU PLAN	011 - 06	BASCHARAGE	PC - 04																

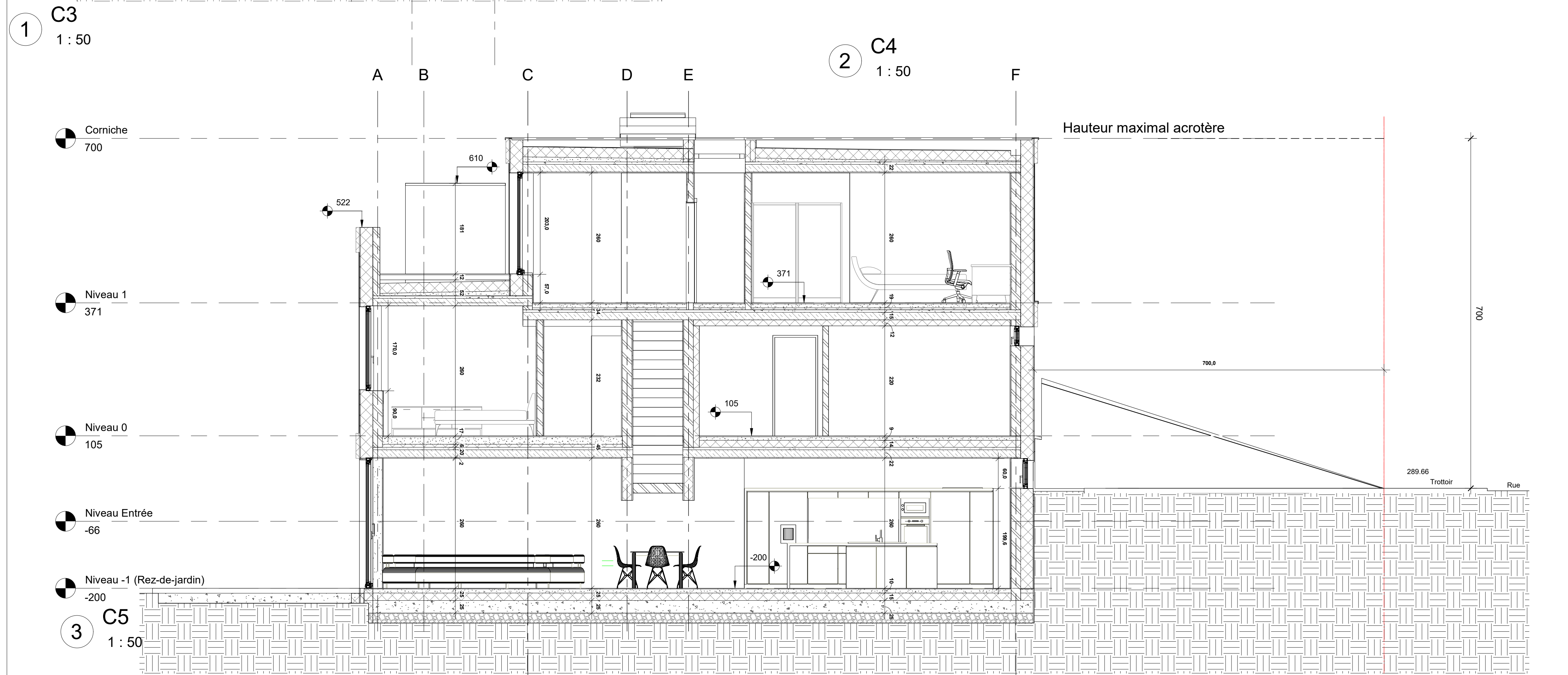

- ① Dallage, teinte gris anthracite
- ② Structure de rampe en B.A.
- ④ Menuiserie alu thermolaquée à coupure thermique, teinte gris anthracite
- ⑤ Sortie de cheminée en inox
- ⑥ Façade crépis, teinte foncé
- ⑦ Façade crépis, teinte claire
- ⑧ Porte de garage sectionnelle en Alu, teinte gris anthracite
- ⑨ Porte d'entrée pleine en alu thermolaquée, teinte gris anthracite

NOTE IMPORTANTE	<p>CHACQUE NOUVELLE VERSION OU RÉVISION DE CE PLAN (NOUVEL INDICE) ANNULE ET REMPLACE TOUS LES PLANS PRÉCÉDENTS.</p> <p>CE PLAN RESTE LA PROPRIÉTÉ DE L'ARCHITECTE ET NE PEUT ÊTRE TRANSMIS À UN TIERS SANS L'AUTORISATION DE L'AUTEUR.</p> <p>L'ENTREPRENEUR CHARGÉ DE L'EXÉCUTION DES TRAVAUX EST TENU DE CONTRÔLER TOUTES LES CÔTES AVANT D'EXÉCUTER LES TRAVAUX.</p> <p>IL DEVRA SIGNALER TOUTE DIFFÉRENCE CONSTATÉE À L'ARCHITECTE.</p> <p>IL EST STICTEMENT INTERDIT DE MESURER UN DESSIN NON CÔTÉ EN VUE D'UNE EXÉCUTION PRÉMATURÉE SANS CONSULTER L'ARCHITECTE.</p> <p>L'EXÉCUTANT DEVRA RÉALISER TOUT OUVRAGE IMPLIQUANT LA STRUCTURE ET LA STABILITÉ DU BATIMENT CONFORMEMENT AUX INSTRUCTIONS DE L'INGÉNIEUR EN STABILITÉ. L'ARCHITECTE NE POURRA ÊTRE TENU RESPONSABLE D'ÉVENTUELS PROBLÈMES DE STATIQUE OU DE GÉNIE CIVIL SURVENUS AU BATIMENT.</p> <p>COMPORTEMENT AU FEU DES MATÉRIAUX:</p> <p>L'ACCEPTABILITÉ ET LA CONFORMITÉ DES MATÉRIAUX INDIQUÉS DOIT ÊTRE VÉRIFIÉE SELON LES CRITÈRES DÉFINIS PAR LES RÉGLEMENTATIONS ET LES DERNIERS DÉCRETS EN VIGUEUR.</p> <p>LE NON RESPECT DE CETTE NOTE ENTRAÎNE L'ENTRIÈRE ET EXCLUSIVE RESPONSABILITÉ DE L'EXÉCUTANT.</p>
-----------------	---

PROJET	Etudes architecturales et techniques d'une maison unifamiliale à ériger sur la parcelle:			
	Lot 2 _ 2c Rue des Muguets, L-4955, Bascharage, numéro de la parcelle cadastrée 555/7935, Section BC de Bascharage			
MAÎTRE D'OUVRAGE	WEERTS REAL ESTATE 5, Om Knupp, L-9991 Weiswampach - Luxembourg, Tel: +352 26 95 71 11, e-mail: info@hob.lu			
MAÎTRE D'OEUVRE	<div><div>KHōZē architecture</div><div><div>Siège: 3, route d'Holzem L-8232 Mamer</div><div>T: +352 / 28 99 67 59 info@khozē.lu www.khozē.lu OAI: AP/1043 MCM: 108 343</div></div></div> <div>signature</div>			
GÉNIE CIVIL				
GÉNIE TECHNIQUE				
INDICE	IND	Dessin	Modification	Date
DESSIN / FICHIER	1 : 50	orientation		
	Auteur			
	Vérificateur			
PHASE	Demande d'autorisation			
TITRE DU PLAN	C3 + C4 + C5			
DATE / STATUT	14/03/18	Approbateur		
NUMERO DU PLAN	011 - 06	BASCHARAGE		PC - 05

Plans Maisons jumelées

LOT 2

- 1

Dallage, teinte gris anthracite
- 2

Structure de rampe en B.A.
- 4

Menuiserie alu thermolaquée à coupure thermique, teinte gris anthracite
- 5

Sortie de cheminée en inox
- 6

Façade crépis, teinte foncé
- 7

Façade crépis, teinte claire
- 8

Porte de garage sectionnelle en Alu, teinte gris anthracite
- 9

Porte d'entrée pleine en alu thermolaquée, teinte gris anthracite

NOTE IMPORTANTE

CHACQUE NOUVELLE VERSION OU RÉVISION DE CE PLAN (NOUVEL INDICE) ANNULE ET REMPLACE TOUS LES PLANS PRÉCÉDENTS.

CE PLAN RESTE LA PROPRIÉTÉ DE L'ARCHITECTE ET NE PEUT ÊTRE TRANSMIS À UN TIERS SANS L'AUTORISATION DE L'AUTEUR.

L'ENTREPRENEUR CHARGÉ DE L'EXÉCUTION DES TRAVAUX EST TENU DE CONTRÔLER TOUTES LES CÔTES AVANT D'EXÉCUTER LES TRAVAUX.

IL DEVRA SIGNALER TOUTE DIFFÉRENCE CONSTATÉE À L'ARCHITECTE.

IL EST STICTEMENT INTERDIT DE MESURER UN DESSIN NON CÔTÉ EN VUE D'UNE EXÉCUTION PRÉMATURÉE SANS CONSULTER L'ARCHITECTE.

L'EXÉCUTANT DEVRA RÉALISER TOUT OUVRAGE IMPLIQUANT LA STRUCTURE ET LA STABILITÉ DU BATIMENT CONFORMEMENT AUX INDICATIONS DE L'INGÉNIEUR EN STABILITÉ. L'ARCHITECTE NE POURRA ÊTRE TENU RESPONSABLE D'ÉVENTUELS PROBLÈMES DE STATIQUE OU DE GÉNIE CIVIL SURVENUS AU BATIMENT.

COMPORTEMENT AU FEU DES MATÉRIAUX:
L'ACCEPTABILITÉ ET LA CONFORMITÉ DES MATÉRIAUX INDICUÉS DOIT ÊTRE VÉRIFIÉE SELON LES CRITÈRES DÉFINIS PER LES RÉGLEMENTATIONS ET LES DERNIERS DÉCRETS EN VIGUEUR.

LE NON RESPECT DE CETTE NOTE ENTRAÎNE L'ENTIÈRE ET EXCLUSIVE RESPONSABILITÉ DE L'EXÉCUTANT.

PROJET

Etudes architecturales et techniques d'une maison unifamiliale à ériger sur la parcelle:

Lot 2 _ 2c Rue des Muguets, L-4955, Bascharage, numéro de la parcelle cadastrée 555/7935, Section BC de Bascharage

MÂÎTRE D'OUVRAGE

WEERTS REAL ESTATE
5, Om Knupp, L-9991 Weiswampach - Luxembourg, Tel: +352 26 95 71 11, e-mail: info@hob.lu

MÂÎTRE D'OEUVRE

KHōZē

architecture

Siège: 3, route d'Holzem
L-8232 Mamer

T: +352 / 28 99 67 59
info@khoze.lu
www.khoze.lu

Bureau: 16, rue des Prés
L-4941 Bascharage

OAI: AP/1043
MCM: 108 343

GÉNIE CIVIL

GÉNIE TECHNIQUE

INDICE	IND	Dessin	Modification	Date

DESSIN / FICHIER	1 : 50	orientation	
	Auteur		
	Vérificateur		

PHASE

Demande d'autorisation

TITRE DU PLAN	Façades		
DATE / STATUT	14/03/18	Approbateur	
NUMERO DU PLAN	011 - 06	BASCHARAGE	PC - 06

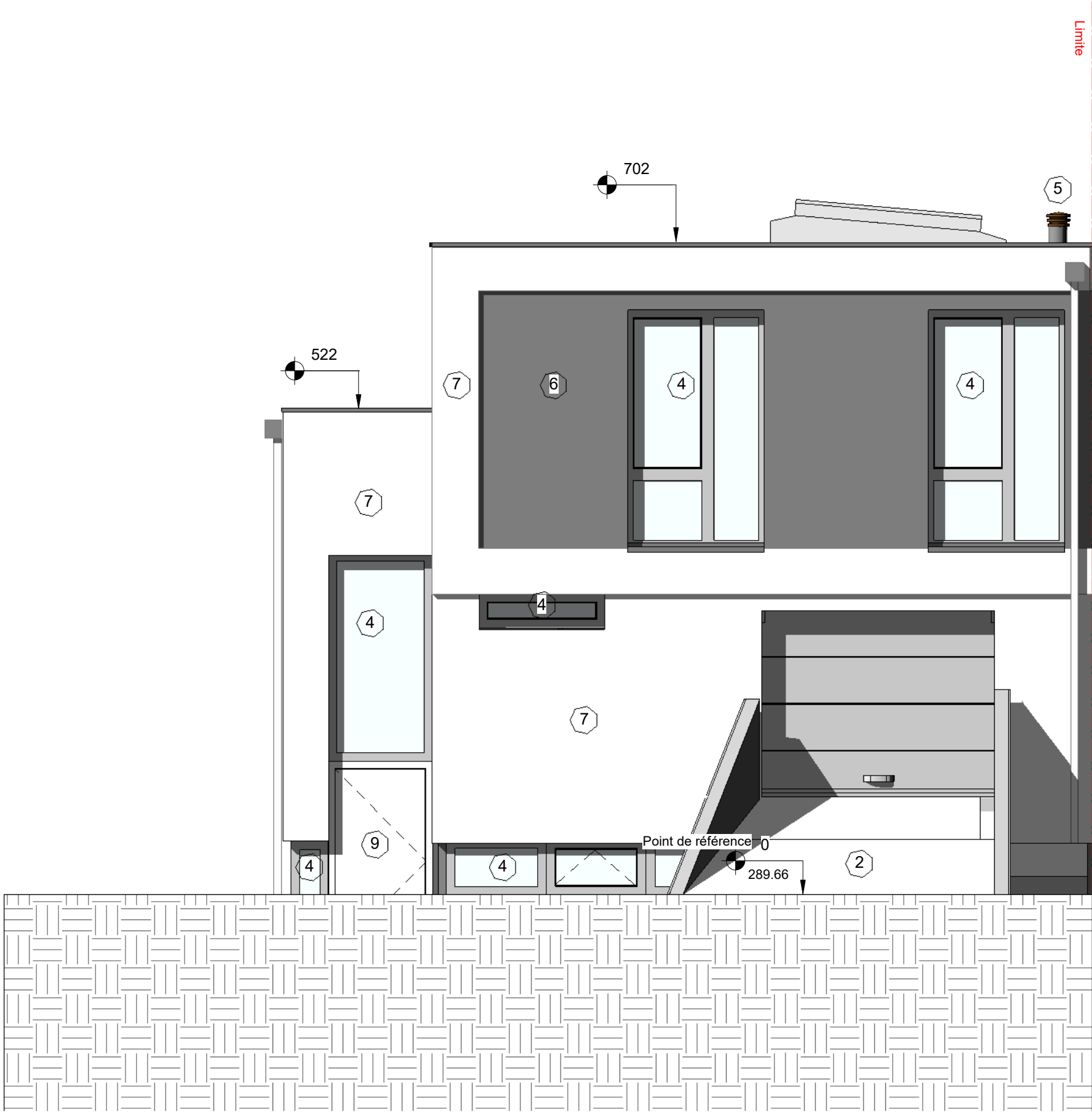

1

Facade est 1/50

1 : 50

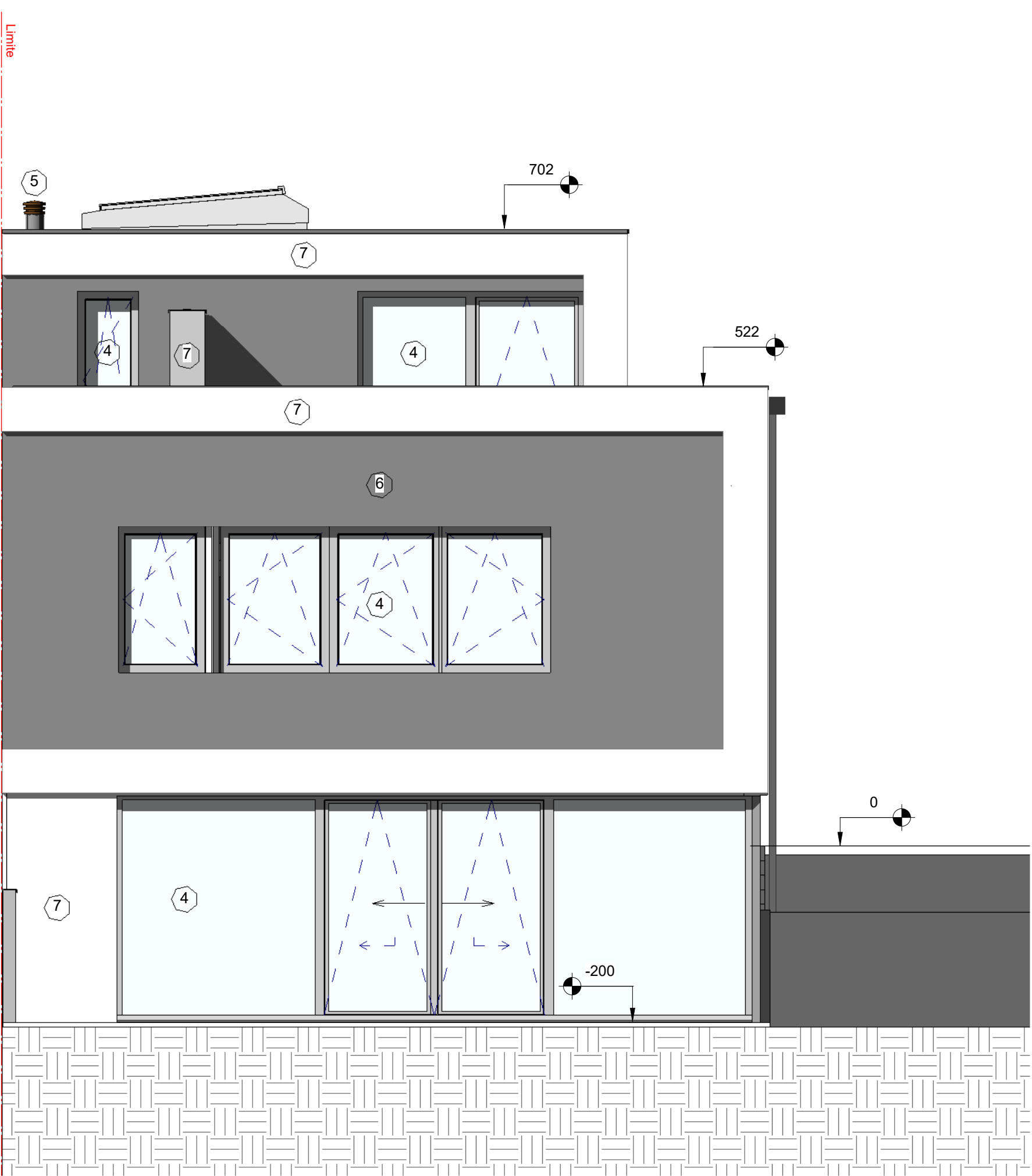

2

Facade Ouest 1/50

1 : 50

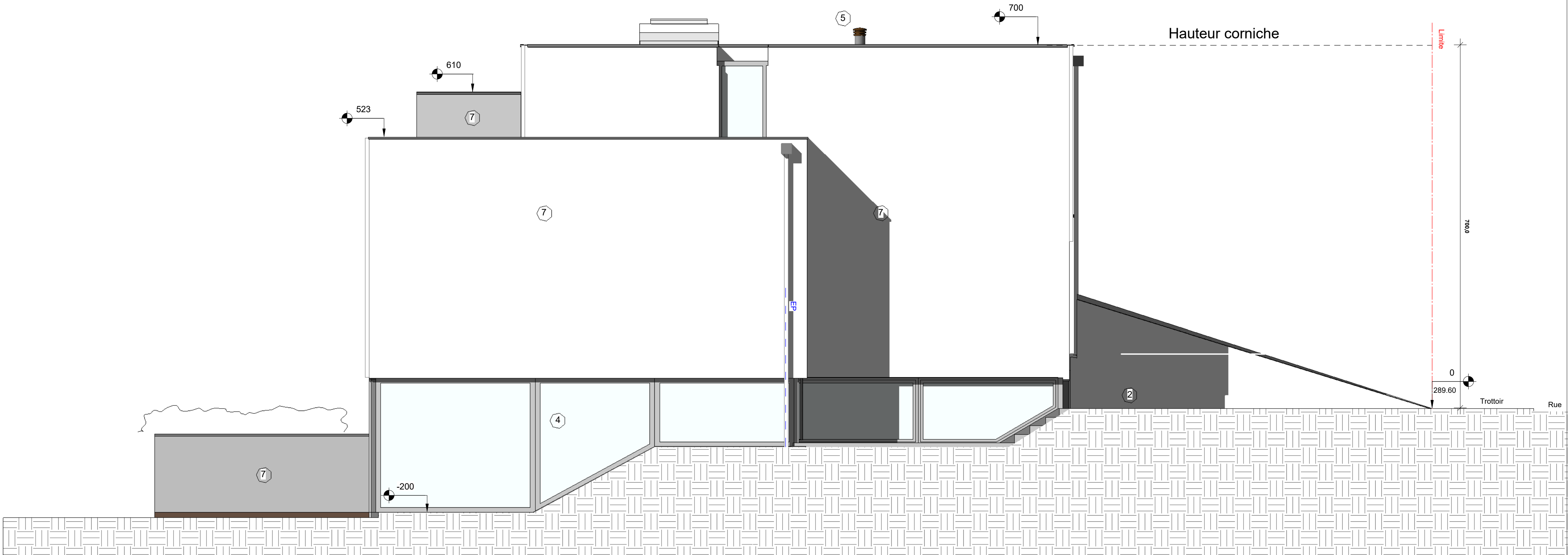

3

Facade Sud 1/50

1 : 50

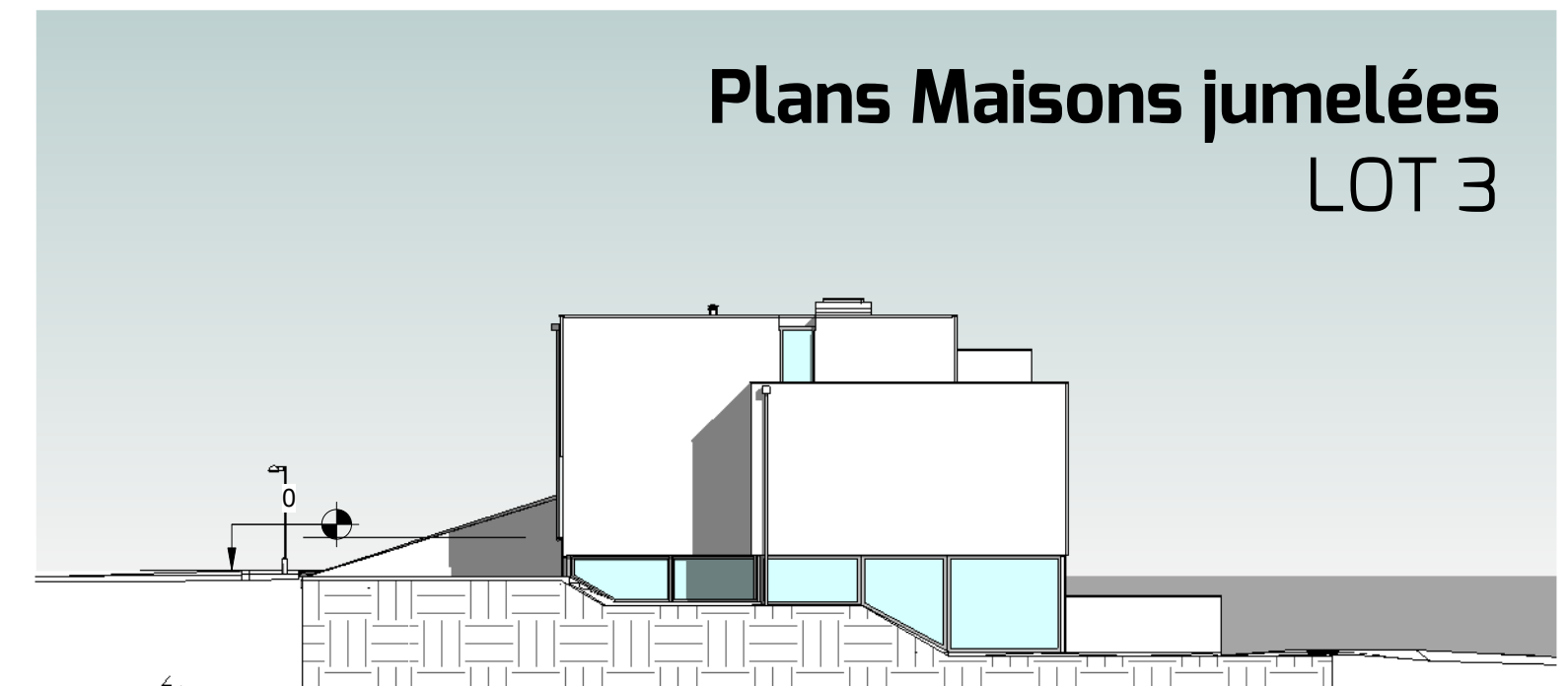
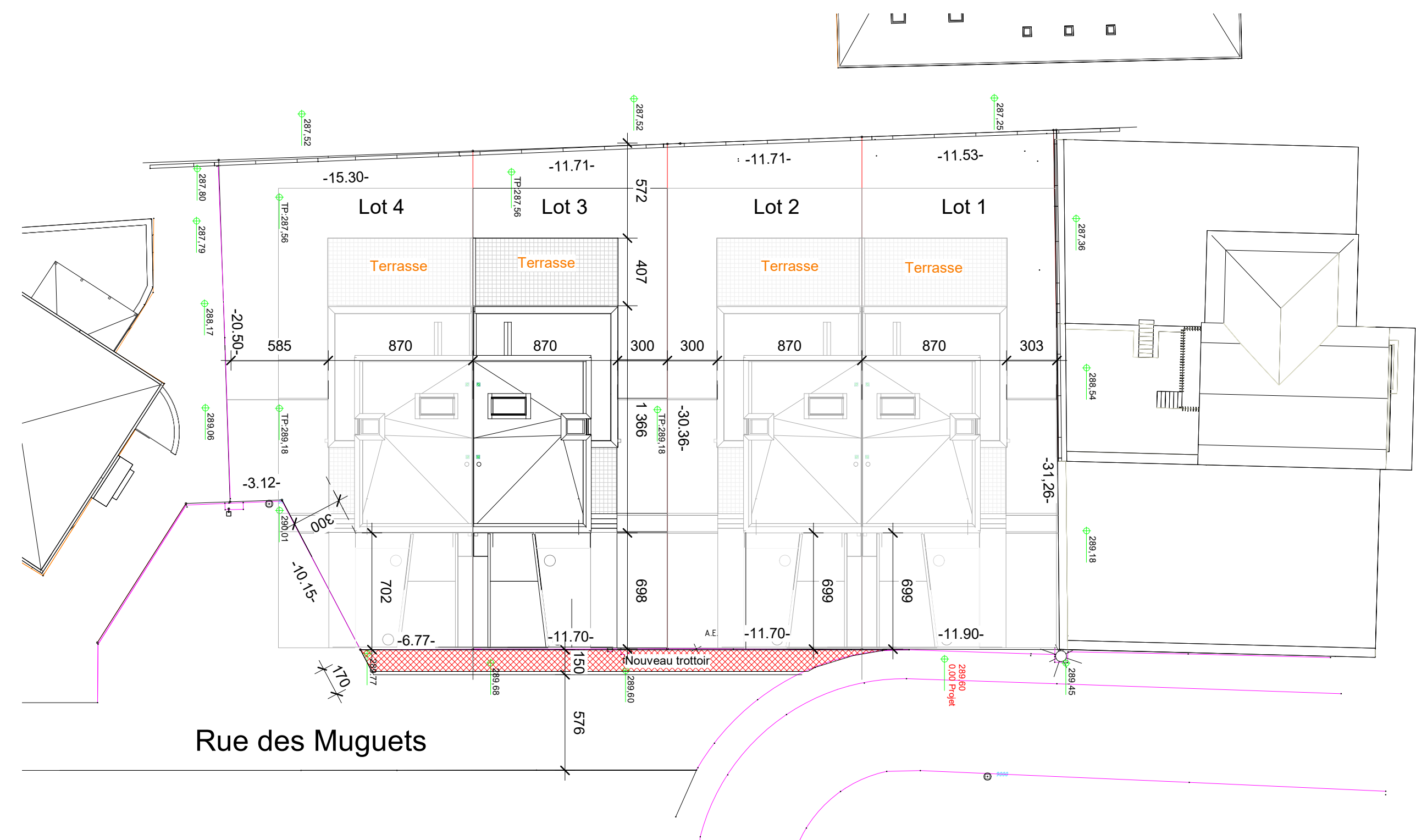
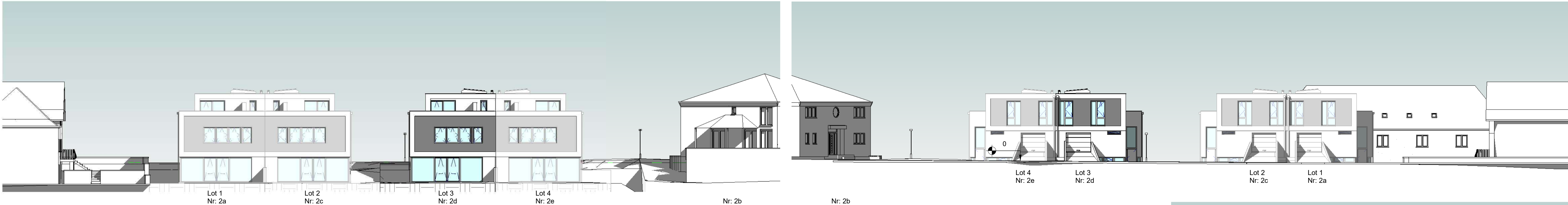

NOTE IMPORTANTE

CHACQUE NOUVELLE VERSION OU RÉVISION DE CE PLAN (NOUVEL INDICE) ANNULE ET REMPLACE TOUS LES PLANS PRÉCÉDENTS.

CE PLAN RESTE LA PROPRIÉTÉ DE L'ARCHITECTE ET NE PEUT ÊTRE TRANSMIS À UN TIERS SANS L'AUTORISATION DE L'AUTEUR.

L'ENTREPRENEUR CHARGÉ DE L'EXÉCUTION DES TRAVAUX EST TENU DE CONTRÔLER TOUTES LES CÔTES AVANT D'EXÉCUTER LES TRAVAUX.

IL DEVRA SIGNALER TOUTE DIFFÉRENCE CONSTATÉE À L'ARCHITECTE.

IL EST STICTEMENT INTERDIT DE MESURER UN DESSIN NON CÔTÉ EN VUE D'UNE EXÉCUTION PRÉMATURÉE SANS CONSULTER L'ARCHITECTE.

COMPORTEMENT AU FEU DES MATÉRIAUX:
L'ACCEPTABILITÉ ET LA CONFORMITÉ DES MATÉRIAUX INDICUÉS DOIT ÊTRE VÉRIFIÉE SELON LES CRITÈRES DÉFINIS PER LES RÉGLEMENTATIONS ET LES DERNIERS DÉCRETS EN VIGUEUR.

LE NON RESPECT DE CETTE NOTE ENTRAÎNE L'ENTIÈRE ET EXCLUSIVE RESPONSABILITÉ DE L'EXÉCUTANT.

PROJET

Etudes architecturales et techniques d'une maison unifamiliale à ériger sur la parcelle:

Lot3 _ 2d Rue des Muguets, L-4955, Bascharage, numéro de la parcelle cadastrée 555/7934, Section BC de Bascharage

MAÎTRE D'OUVRAGE

WEERTS REAL ESTATE
5, Om Knupp, L-9991 Weiswampach - Luxembourg,
Tel: +352 26 95 71 11, e-mail: info@hob.lu

signature

MAÎTRE D'OEUVRE

KHōZē
architecture

Siège: 3, route d'Holzem
L-8232 Mamer
Bureau: 16, rue des Prés
L-4941 Bascharage

T: +352 / 28 99 67 59
info@khozé.lu
www.khozé.lu
OAI: AP/1043
MCM: 108 343

signature

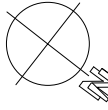
GÉNIE CIVIL				
GÉNIE TECHNIQUE				
INDICE	IND	dessin	modification	date
DESSIN / FICHIER	Comme indiqué			orientation
	Auteur			
	Vérificateur			
PHASE	PERMIS DE CONSTRUCTION			
TITRE DU PLAN	IMPLANTATION, VUES 3D, FACADES			
DATE / STATUT	24/0817		Approbateur	
NUMERO DU PLAN	011 - 06		Bascharage	
			PC-01	

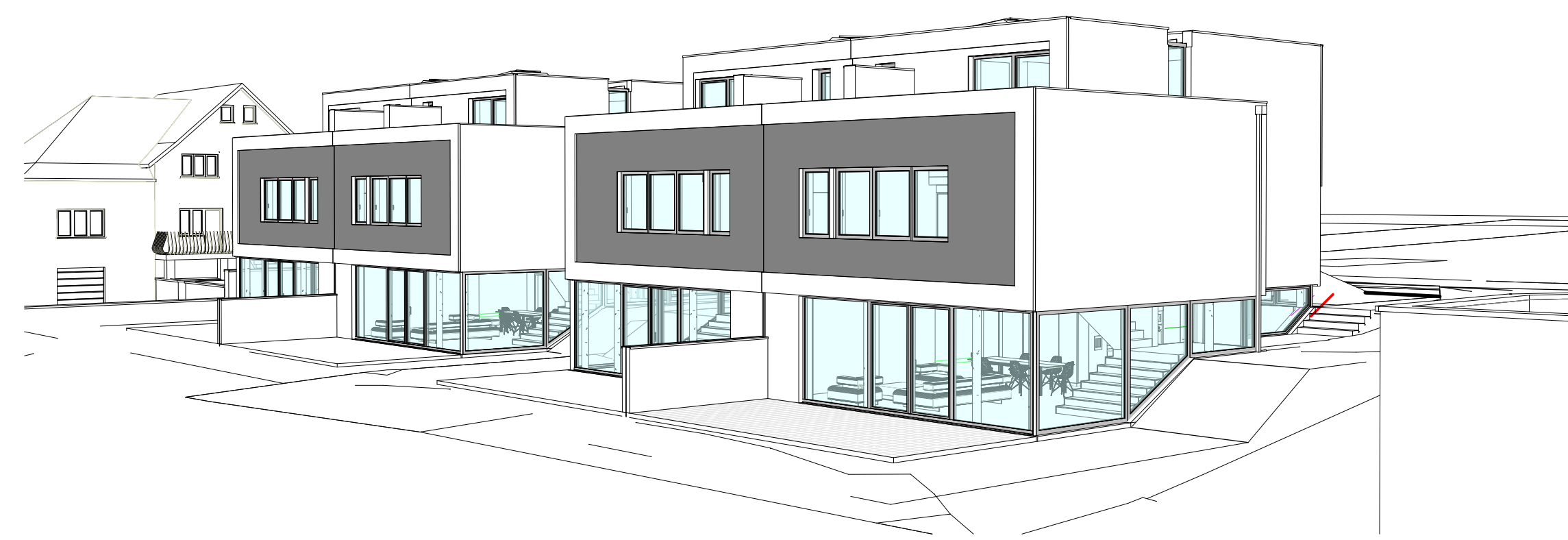
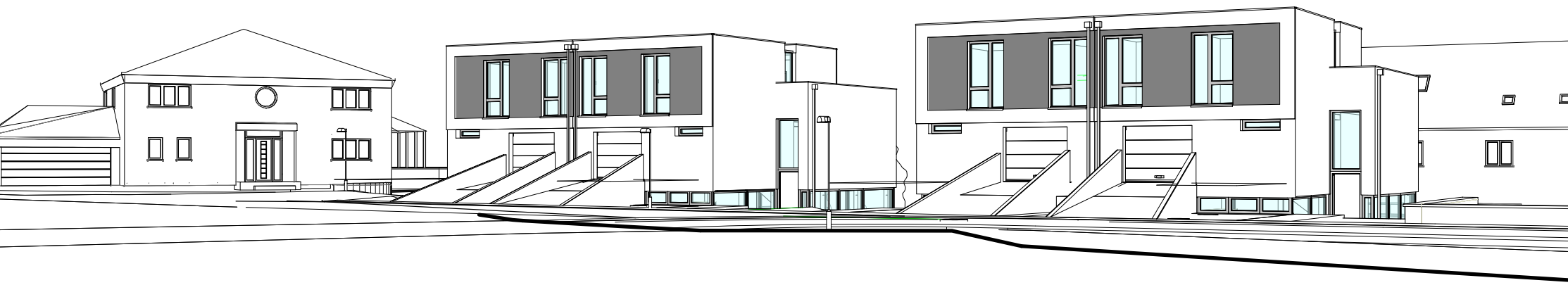

Plans Maisons jumelées

LOT 3

- 1 Dallage, teinte gris anthracite
- 2 Structure de rampe en B.A.
- 4 Menuiserie alu thermolaquée à coupure thermique, teinte gris anthracite
- 5 Sortie de cheminée en inox
- 6 Façade crépis, teinte foncé
- 7 Façade crépis, teinte claire
- 8 Porte de garage sectionnelle en Alu, teinte gris anthracite
- 9 Porte d'entrée pleine en alu thermolaquée, teinte gris anthracite

NOTE IMPORTANTE

CHACQUE NOUVELLE VERSION OU RÉVISION DE CE PLAN (NOUVEL INDICE) ANNULE ET REMPLACE TOUS LES PLANS PRÉCÉDENTS.

CE PLAN RESTE LA PROPRIÉTÉ DE L'ARCHITECTE ET NE PEUT ÊTRE TRANSMIS À UN TIERS SANS L'AUTORISATION DE L'AUTEUR.

L'ENTREPRENEUR CHARGÉ DE L'EXÉCUTION DES TRAVAUX EST TENU DE CONTRÔLER TOUTES LES CÔTES AVANT D'EXÉCUTER LES TRAVAUX.

IL DEVRA SIGNALER TOUTE DIFFÉRENCE CONSTATÉE À L'ARCHITECTE.

IL EST STICTEMENT INTERDIT DE MESURER UN DESSIN NON CÔTÉ EN VUE D'UNE EXÉCUTION PRÉMATURÉE SANS CONSULTER L'ARCHITECTE.

L'EXÉCUTANT DEVRA RÉALISER TOUT OUVRAGE IMPLIQUANT LA STRUCTURE ET LA STABILITÉ DU BATIMENT CONFORMEMENT AUX INDICATIONS DE L'INGÉNIEUR EN STABILITÉ. L'ARCHITECTE NE POURRA ÊTRE TENU RESPONSABLE D'ÉVENTUELS PROBLÈMES DE STATIQUE OU DE GÉNIE CIVIL SURVENUS AU BATIMENT.

COMPORTEMENT AU FEU DES MATÉRIAUX:
L'ACCEPTABILITÉ ET LA CONFORMITÉ DES MATÉRIAUX INDICQUÉS DOIT ÊTRE VÉRIFIÉE SELON LES CRITÈRES DÉFINIS PER LES RÉGLEMENTATIONS ET LES DERNIERS DÉCRETS EN VIGUEUR.

LE NON RESPECT DE CETTE NOTE ENTRAÎNE L'ENTIÈRE ET EXCLUSIVE RESPONSABILITÉ DE L'EXÉCUTANT.

PROJET

Etudes architecturales et techniques d'une maison unifamiliale à ériger sur la parcelle:

Lot 3 _ 2d Rue des Muguets, L-4955, Bascharage, numéro de la parcelle cadastrée 555/7934, Section BC de Bascharage

MAÎTRE D'OUVRAGE

WEERTS REAL ESTATE
5, Om Knupp, L-9991 Weiswampach - Luxembourg,
Tel: +352 26 95 71 11, e-mail: info@hob.lu

signature

MAÎTRE D'OEUVRE

KHōZē
architecture

Siège: 3, route d'Holzem
L-8232 Mamer
Bureau: 16, rue des Prés
L-4941 Bascharage

T: +352 / 28 99 67 59
info@khozē.lu
www.khozē.lu
OAI: AP/1043
MCM: 108 343

signature

GÉNIE CIVIL

GÉNIE TECHNIQUE

INDICE	IND	Dessin	Modification	Date

DESSIN / FICHIER	1 : 50 Auteur Vérificateur	orientation

PHASE

Demande d'autorisation

TITRE DU PLAN

Rez-de-jardin + cave / Rez-de-jardin

DATE / STATUT

14/03/18 Approbateur

NUMERO DU PLAN

011 - 06 BASCHARAGE PC - 02

1 Rez-de-jardin
1 : 50

2 Rez-de-jardin + cave
1 : 50

Plans Maisons jumelées

LOT 3

- 1 Dallage, teinte gris anthracite
- 2 Structure de rampe en B.A.
- 3
- 4 Menuiserie alu thermolaquée à coupure thermique, teinte gris anthracite
- 5 Sortie de cheminée en inox
- 6 Façade crépis, teinte foncé
- 7 Façade crépis, teinte claire
- 8 Porte de garage sectionnelle en Alu, teinte gris anthracite
- 9 Porte d'entrée pleine en alu thermolaquée, teinte gris anthracite

NOTE IMPORTANTE

CHACQUE NOUVELLE VERSION OU RÉVISION DE CE PLAN (NOUVEL INDICE) ANNULE ET REMPLACE TOUS LES PLANS PRÉCÉDENTS.

CE PLAN RESTE LA PROPRIÉTÉ DE L'ARCHITECTE ET NE PEUT ÊTRE TRANSMIS À UN TIERS SANS L'AUTORISATION DE L'AUTEUR.

L'ENTREPRENEUR CHARGÉ DE L'EXÉCUTION DES TRAVAUX EST TENU DE CONTRÔLER TOUTES LES CÔTES AVANT D'EXÉCUTER LES TRAVAUX.

IL DEVRA SIGNALER TOUTE DIFFÉRENCE CONSTATÉE À L'ARCHITECTE.

IL EST STRICTEMENT INTERDIT DE MESURER UN DESSIN NON CÔTÉ EN VUE D'UNE EXÉCUTION PRÉMATURÉE SANS CONSULTER L'ARCHITECTE.

L'EXÉCUTANT DEVRA RÉALISER TOUT OUVRAGE IMPLIQUANT LA STRUCTURE ET LA STABILITÉ DU BATIMENT CONFORMÉMENT AUX INDICATIONS DE L'INGÉNIEUR EN STABILITÉ. L'ARCHITECTE NE POURRA ÊTRE TENU RESPONSABLE D'ÉVENTUELS PROBLÈMES DE STATIQUE OU DE GÉNIE CIVIL SURVENUS AU BATIMENT.

COMPORTEMENT AU FEU DES MATÉRIAUX:
L'ACCEPTABILITÉ ET LA CONFORMITÉ DES MATÉRIAUX INDICQUÉS DOIT ÊTRE VÉRIFIÉE SELON LES CRITÈRES DÉFINIS PER LES RÉGLEMENTATIONS ET LES DERNIERS DÉCRETS EN VIGUEUR.

LE NON RESPECT DE CETTE NOTE ENTRAÎNE L'ENTIÈRE ET EXCLUSIVE RESPONSABILITÉ DE L'EXÉCUTANT.

PROJET Etudes architecturales et techniques d'une maison unifamiliale à ériger sur la parcelle:

Lot 3 _ 2d Rue des Muguets, L-4955, Bascharage, numéro de la parcelle cadastrée 555/7934, Section BC de Bascharage

MAÎTRE D'OUVRAGE WEERTS REAL ESTATE
5, Om Knupp, L-9991 Weiswampach - Luxembourg,
Tel: +352 26 95 71 11, e-mail: info@hob.lu

signature

MAÎTRE D'OEUVRE **KHōZē** architecture

Siège: 3, route d'Holzem L-8232 Marmer
Bureau: 16, rue des Prés L-4941 Bascharage

T: +352 / 28 99 67 59
info@khoze.lu
www.khoze.lu
OAI: AP/1043
MCM: 108 343

signature

GÉNIE CIVIL

GÉNIE TECHNIQUE

INDICE	IND	Dessin	Modification	Date

DESSIN / FICHIER	1 : 50	orientation	
	Auteur Vérificateur		

PHASE Demande d'autorisation

TITRE DU PLAN Rez-de-chaussée / 1^{er} étage

DATE / STATUT 14/03/18 Approbateur

NUMERO DU PLAN 011 - 06 BASCHARAGE PC - 03

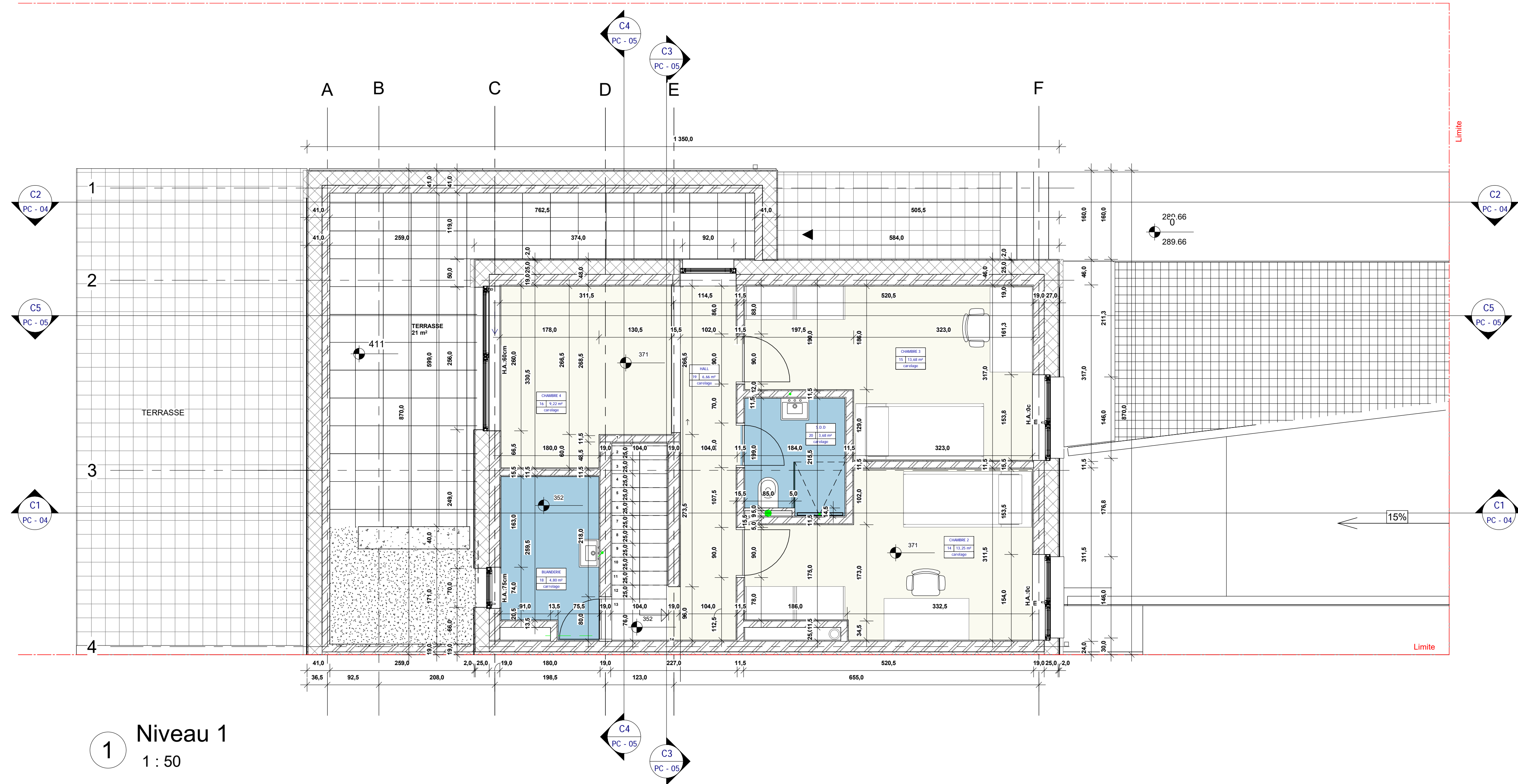

1 Niveau 1
1 : 50

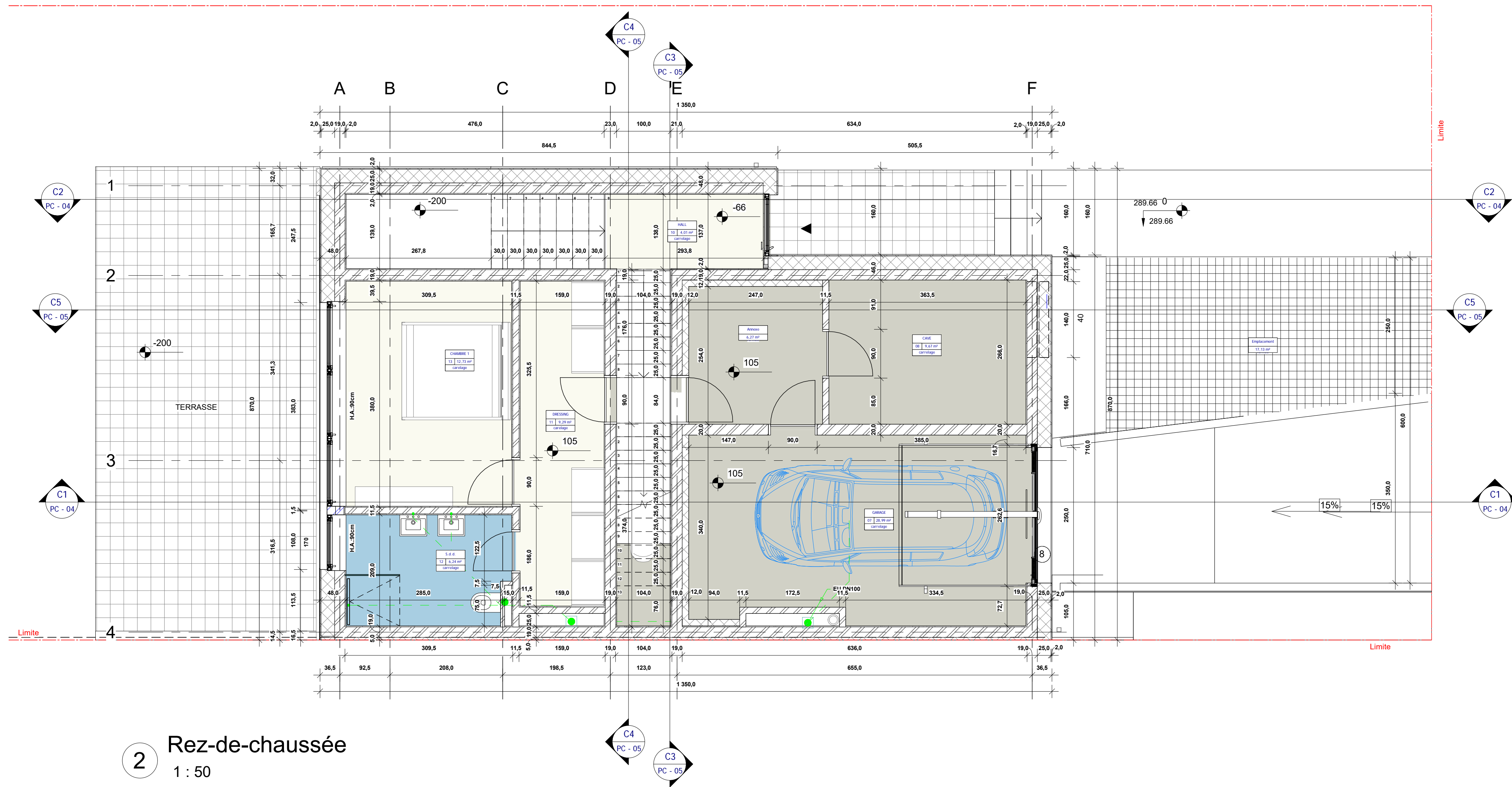

2 Rez-de-chaussée
1 : 50

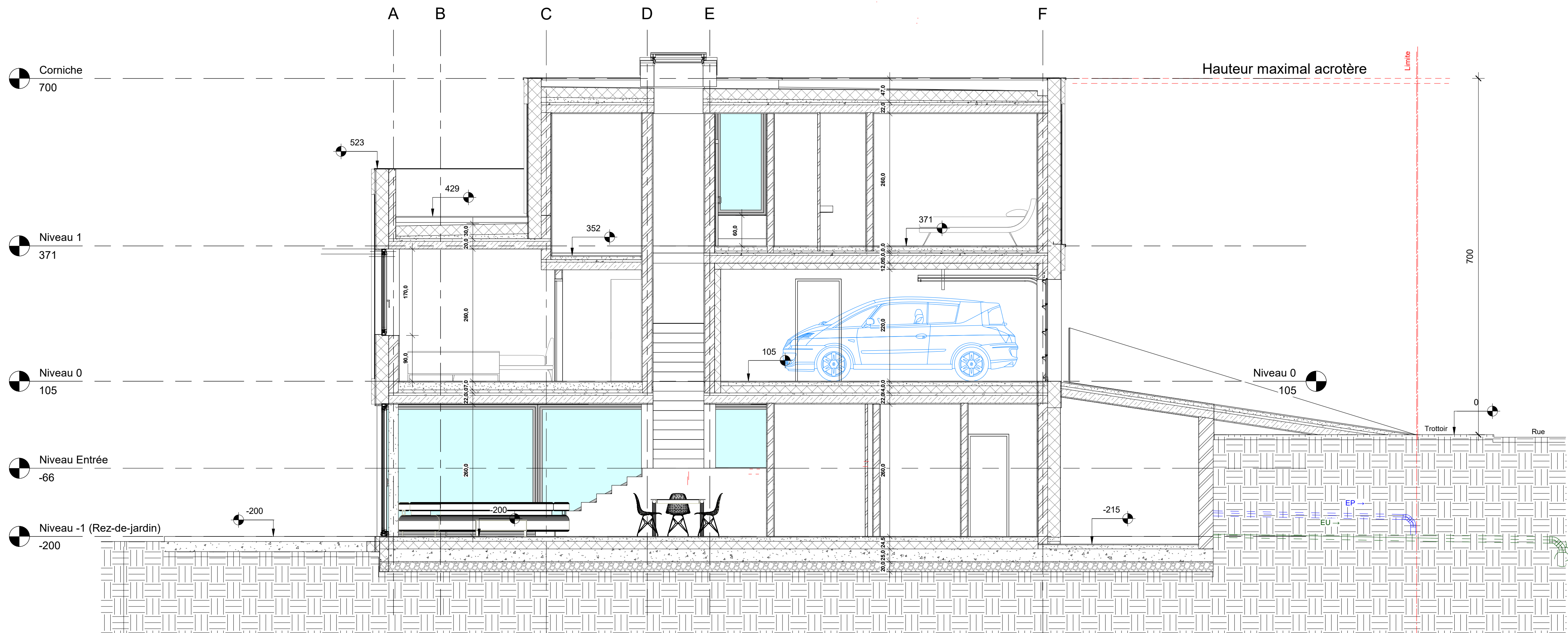

1 C1
1 : 50

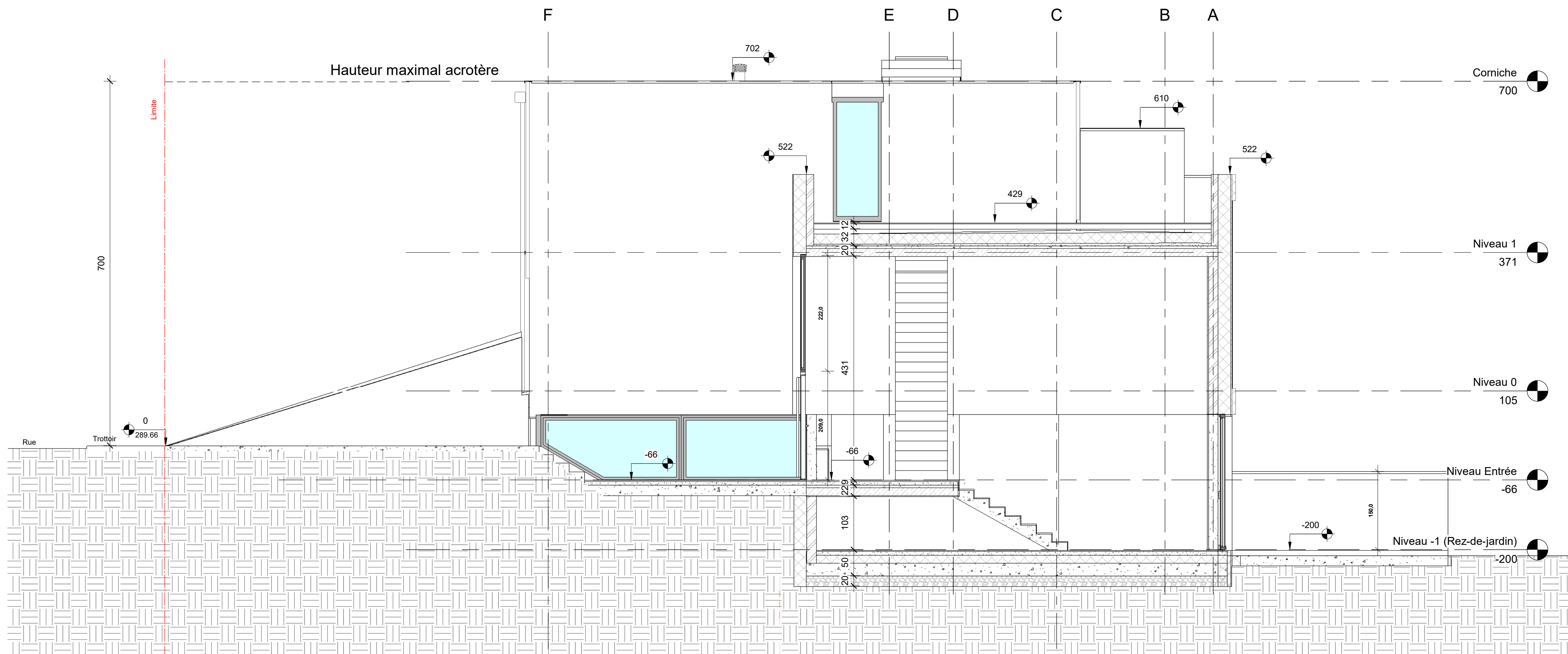

2 C2
1 : 50

Plans Maisons jumelées LOT 3

- 1 Dallage, teinte gris anthracite
- 2 Structure de rampe en B.A.
- 3 Menuiserie alu thermolaquée à coupure thermique, teinte gris anthracite
- 4 Sortie de cheminée en inox
- 5 Façade crépis, teinte foncé
- 6 Façade crépis, teinte claire
- 7 Porte de garage sectionnelle en Alu, teinte gris anthracite
- 8 Porte d'entrée pleine en alu thermolaquée, teinte gris anthracite

NOTE IMPORTANTE

CHACQUE NOUVELLE VERSION OU RÉVISION DE CE PLAN (NOUVEL INDICE) ANNULE ET REMPLACE TOUS LES PLANS PRÉCÉDENTS.

CE PLAN RESTE LA PROPRIÉTÉ DE L'ARCHITECTE ET NE PEUT ÊTRE TRANSMIS À UN TIERS SANS L'AUTORISATION DE L'AUTEUR.

L'ENTREPRENEUR CHARGÉ DE L'EXÉCUTION DES TRAVAUX EST TENU DE CONTRÔLER TOUTES LES CÔTES AVANT D'EXÉCUTER LES TRAVAUX.

IL DEVRA SIGNALER TOUTE DIFFÉRENCE CONSTATÉE À L'ARCHITECTE.

IL EST STRICTEMENT INTERDIT DE MESURER UN DESSIN NON CÔTÉ EN VUE D'UNE EXÉCUTION PRÉMATURÉE SANS CONSULTER L'ARCHITECTE.

L'EXÉCUTANT DEVRA RÉALISER TOUT OUVRAGE IMPLIQUANT LA STRUCTURE ET LA STABILITÉ DU BATIMENT CONFORMÉMENT AUX INDICATIONS DE L'INGÉNIEUR EN STABILITÉ. L'ARCHITECTE NE POURRA ÊTRE TENU RESPONSABLE D'ÉVENTUELS PROBLÈMES DE STATIQUE OU DE GÉNIE CIVIL SURVENUS AU BATIMENT.

COMPORTEMENT AU FEU DES MATÉRIAUX:
L'ACCEPTABILITÉ ET LA CONFORMITÉ DES MATÉRIAUX INDICQUÉS DOIT ÊTRE VÉRIFIÉE SELON LES CRITÈRES DÉFINIS PER LES RÉGLEMENTATIONS ET LES DERNIERS DÉCRETS EN VIGUEUR.

LE NON RESPECT DE CETTE NOTE ENTRAÎNE L'ENTIÈRE ET EXCLUSIVE RESPONSABILITÉ DE L'EXÉCUTANT.

PROJET	Etudes architecturales et techniques d'une maison unifamiliale à ériger sur la parcelle: Lot 3 _ 2d Rue des Muguets, L-4955, Bascharage, numéro de la parcelle cadastrée 555/7934, Section BC de Bascharage		
MÂÎTRE D'OUVRAGE	WEERTS REAL ESTATE 5, Om Knupp, L-9991 Weiswampach - Luxembourg, Tel: +352 26 95 71 11, e-mail: info@hob.lu		
MÂÎTRE D'OEUVRE	<div>signature</div> <div><div>KHōZē</div><div>architecture</div><div><div><div>Siège: 3, route d'Holzem L-8232 Mamer</div><div>Bureau: 16, rue des Prés L-4941 Bascharage</div></div><div><div>T: +352 / 28 99 67 59 info@khozé.lu www.khozé.lu OAI: AP/1043 MCM: 108 343</div><div>signature</div></div></div></div>		
GÉNIE CIVIL			
GÉNIE TECHNIQUE			
INDICE	<div>IND</div> <div>Dessin</div>	<div>Modification</div>	<div>Date</div>
DESSIN / FICHIER	<div>1 : 50</div> <div>Auteur</div> <div>Vérificateur</div>	<div>orientation</div>	
PHASE	Demande d'autorisation		
TITRE DU PLAN	C1 + C2		
DATE / STATUT	14/03/18	Approbateur	
NUMERO DU PLAN	011 - 06	BASCHARAGE	PC - 0

Plans Maisons jumelées

LOT 3

- ① Dallage, teinte gris anthracite
- ② Structure de rampe en B.A.
- ③
- ④ Menuiserie alu thermolaquée à coupure thermique, teinte gris anthracite
- ⑤ Sortie de cheminée en inox
- ⑥ Façade crépis, teinte foncé
- ⑦ Façade crépis, teinte claire
- ⑧ Porte de garage sectionnelle en Alu, teinte gris anthracite
- ⑨ Porte d'entrée pleine en alu thermolaquée, teinte gris anthracite

NOTE IMPORTANTE

CHACQUE NOUVELLE VERSION OU RÉVISION DE CE PLAN (NOUVEL INDICE) ANNULE ET REMPLACE TOUS LES PLANS PRÉCÉDENTS.

CE PLAN RESTE LA PROPRIÉTÉ DE L'ARCHITECTE ET NE PEUT ÊTRE TRANSMIS À UN TIERS SANS L'AUTORISATION DE L'AUTEUR.

L'ENTREPRENEUR CHARGÉ DE L'EXÉCUTION DES TRAVAUX EST TENU DE CONTRÔLER TOUTES LES CÔTES AVANT D'EXÉCUTER LES TRAVAUX.

IL DEVRA SIGNALER TOUTE DIFFÉRENCE CONSTATÉE À L'ARCHITECTE.

IL EST STRICTEMENT INTERDIT DE MESURER UN DESSIN NON CÔTÉ EN VUE D'UNE EXÉCUTION PRÉMATURÉE SANS CONSULTER L'ARCHITECTE.

L'EXÉCUTANT DEVRA RÉALISER TOUT OUVRAGE IMPLIQUANT LA STRUCTURE ET LA STABILITÉ DU BATIMENT CONFORMEMENT AUX INDICATIONS DE L'INGÉNIEUR EN STABILITÉ. L'ARCHITECTE NE POURRA ÊTRE TENU RESPONSABLE D'ÉVENTUELS PROBLÈMES DE STATIQUE OU DE GÉNIE CIVIL SURVENUS AU BATIMENT.

COMPORTEMENT AU FEU DES MATÉRIAUX:
L'ACCEPTABILITÉ ET LA CONFORMITÉ DES MATÉRIAUX INDICQUÉS DOIT ÊTRE VÉRIFIÉE SELON LES CRITÈRES DÉFINIS PER LES RÉGLEMENTATIONS ET LES DERNIERS DÉCRETS EN VIGUEUR.

LE NON RESPECT DE CETTE NOTE ENTRAÎNE L'ENTIÈRE ET EXCLUSIVE RESPONSABILITÉ DE L'EXÉCUTANT.

PROJET

Etudes architecturales et techniques d'une maison unifamiliale à ériger sur la parcelle:

Lot 3 _ 2d Rue des Muguets, L-4955, Bascharage, numéro de la parcelle cadastrée 555/7934, Section BC de Bascharage

MAÎTRE D'OUVRAGE

WEERTS REAL ESTATE
5, Om Knupp, L-9991 Weiswampach - Luxembourg,
Tel: +352 26 95 71 11, e-mail: info@hob.lu

MAÎTRE D'OEUVRE

KHōZē
architecture

Siège: 3, route d'Holzem
L-8232 Marmer
Bureau: 16, rue des Prés
L-4941 Bascharage

T: +352 / 28 99 67 59
info@khozē.lu
www.khozē.lu
OAI: AP/1043
MCM: 108 343

GÉNIE CIVIL

GÉNIE TECHNIQUE

INDICE	IND	Dessin	Modification	Date
DESSIN / FICHIER	1 : 50	Auteur	orientation	
		Vérificateur		

PHASE

Demande d'autorisation

TITRE DU PLAN	C3 + C4 + C5		
DATE / STATUT	14/03/18	Approbateur	
NUMERO DU PLAN	011 - 06	BASCHARAGE	PC - 05

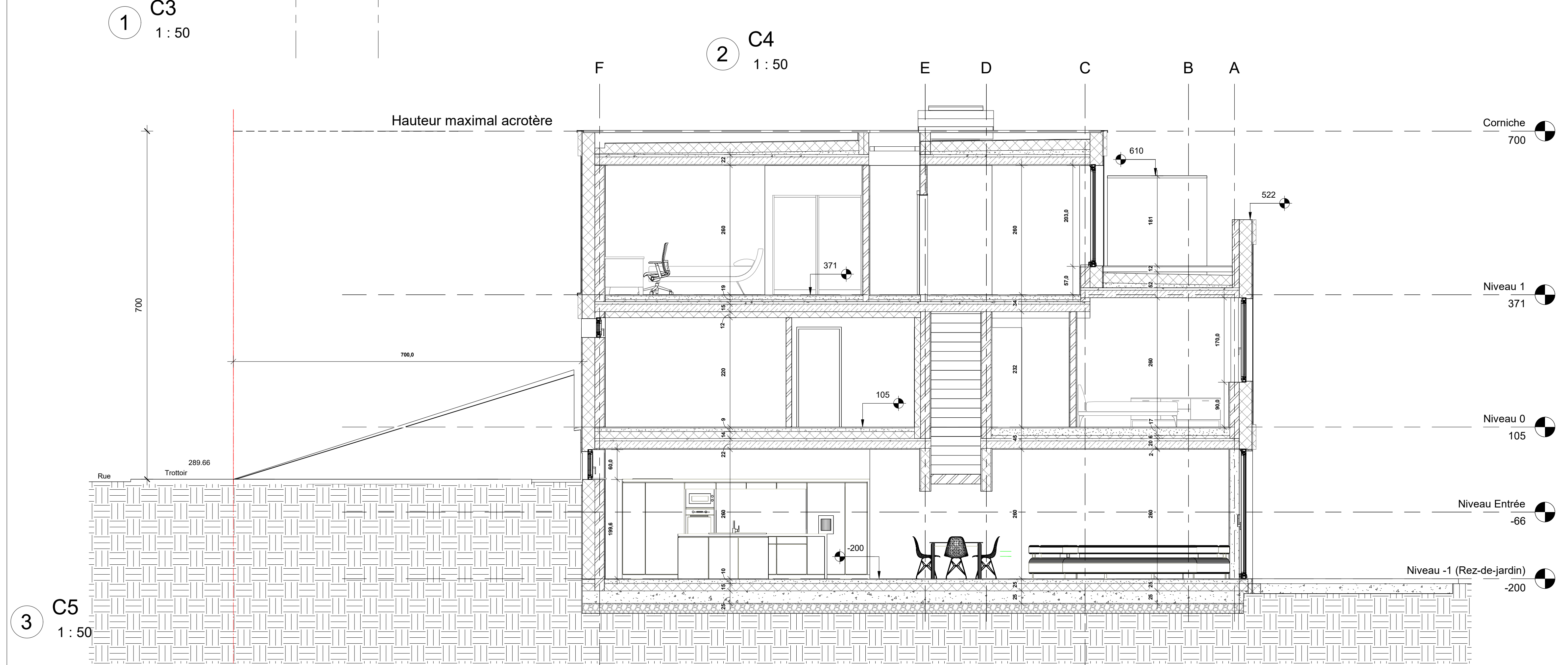
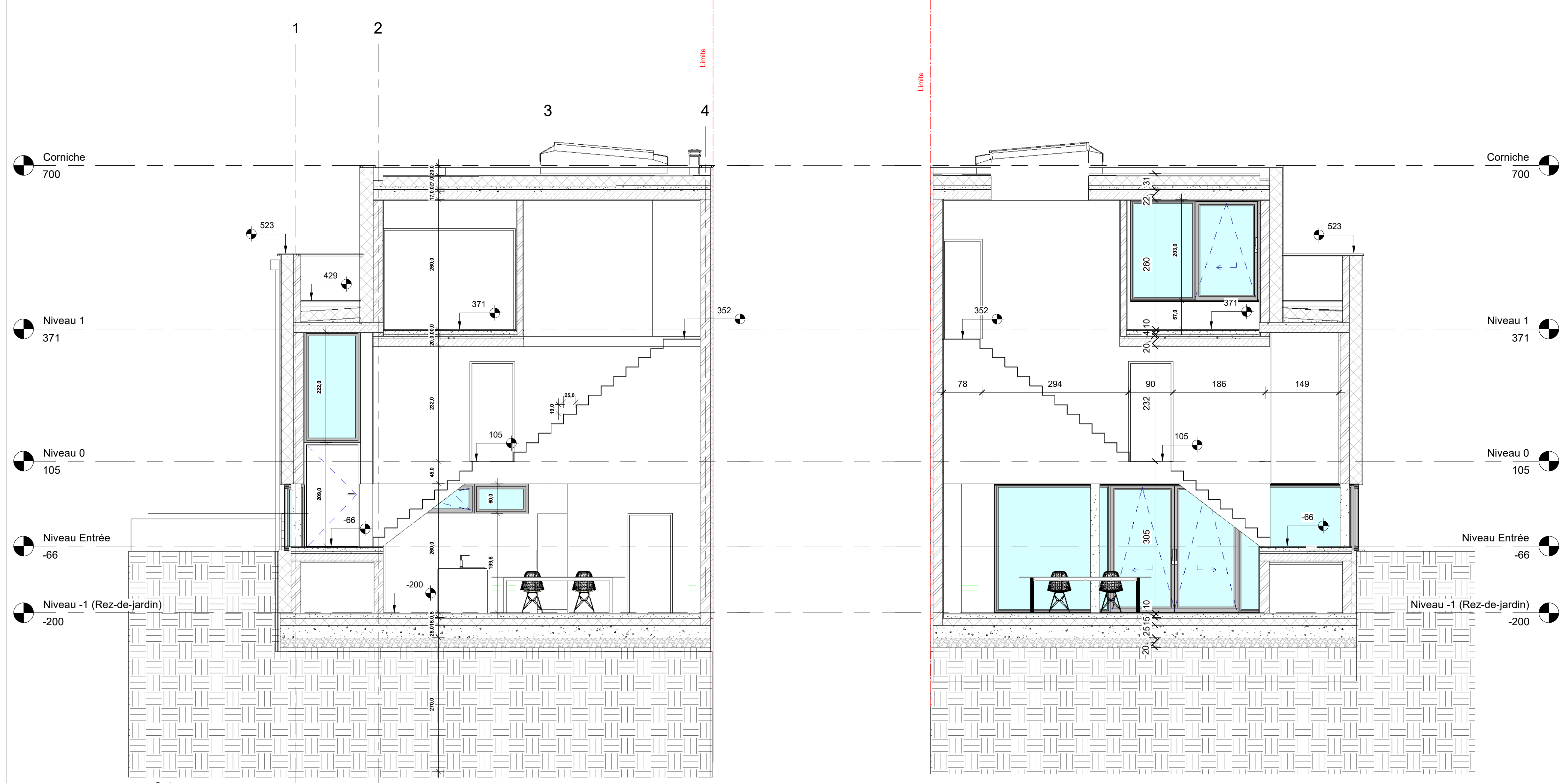

Plans Maisons jumelées

LOT 3

- 1

Dallage, teinte gris anthracite
- 2

Structure de rampe en B.A.
- 4

Menuiserie alu thermolaquée à coupure thermique, teinte gris anthracite
- 5

Sortie de cheminée en inox
- 6

Façade crépis, teinte foncé
- 7

Façade crépis, teinte claire
- 8

Porte de garage sectionnelle en Alu, teinte gris anthracite
- 9

Porte d'entrée pleine en alu thermolaquée, teinte gris anthracite

NOTE IMPORTANTE	<p>CHACQUE NOUVELLE VERSION OU RÉVISION DE CE PLAN (NOUVEL INDICE) ANNULE ET REMPLACE TOUS LES PLANS PRÉCÉDENTS.</p> <p>CE PLAN RESTE LA PROPRIÉTÉ DE L'ARCHITECTE ET NE PEUT ÊTRE TRANSMIS À UN TIERS SANS L'AUTORISATION DE L'AUTEUR.</p> <p>L'ENTREPRENEUR CHARGÉ DE L'EXÉCUTION DES TRAVAUX EST TENU DE CONTRÔLER TOUTES LES CÔTES AVANT D'EXÉCUTER LES TRAVAUX.</p> <p>IL DEVRA SIGNALER TOUTE DIFFÉRENCE CONSTATÉE À L'ARCHITECTE.</p> <p>IL EST STICTEMENT INTERDIT DE MESURER UN DESSIN NON CÔTÉ EN VUE D'UNE EXÉCUTION PRÉMATURÉE SANS CONSULTER L'ARCHITECTE.</p> <p>L'EXÉCUTANT DEVRA RÉALISER TOUT OUVRAGE IMPLIQUANT LA STRUCTURE ET LA STABILITÉ DU BATIMENT CONFORMEMENT AUX INDICATIONS DE L'INGÉNIEUR EN STABILITÉ. L'ARCHITECTE NE POURRA ÊTRE TENU RESPONSABLE D'ÉVENTUELS PROBLÈMES DE STATIQUE OU DE GÉNIE CIVIL SURVENUS AU BATIMENT.</p> <p>COMPORTEMENT AU FEU DES MATÉRIAUX: L'ACCEPTABILITÉ ET LA CONFORMITÉ DES MATÉRIAUX INDICQUÉS DOIT ÊTRE VÉRIFIÉE SELON LES CRITÈRES DÉFINIS PER LES RÉGLEMENTATIONS ET LES DERNIERS DÉCRETS EN VIGUEUR.</p> <p>LE NON RESPECT DE CETTE NOTE ENTRAÎNE L'ENTIÈRE ET EXCLUSIVE RESPONSABILITÉ DE L'EXÉCUTANT.</p>
-----------------	---

PROJET	Etudes architecturales et techniques d`une maison unifamiliale à ériger sur la parcelle:			
	Lot 3 _ 2d Rue des Muguets, L-4955, Bascharage, numéro de la parcelle cadastrée 555/7934, Section BC de Bascharage			
MÂÎTRE D'OUVRAGE	WEERTS REAL ESTATE 5, Om Knupp, L-9991 Weiswampach - Luxembourg, Tel: +352 26 95 71 11, e-mail: info@hob.lu			
	signature			
MÂÎTRE D'OEUVRE	<div><div><div>KHōZē</div><div>architecture</div></div><div><div>Siège: 3, route d'Holzem L-8232 Mamer</div><div>T: +352 / 28 99 67 59 info@khoze.lu www.khoze.lu</div></div><div><div>Bureau: 16, rue des Prés L-4941 Bascharage</div><div>OAI: AP/1043 MCM: 108 343</div></div></div>			
	signature			
GÉNIE CIVIL				
GÉNIE TECHNIQUE				
INDICE	IND	Dessin	Modification	Date
DESSIN / FICHIER	1 : 50		orientation	
	Auteur			
	Vérificateur			
PHASE	Demande d`autorisation			
TITRE DU PLAN	Façades			
DATE / STATUT	14/03/18	Approbateur		
NUMERO DU PLAN	011 - 06	BASCHARAGE		PC - 06

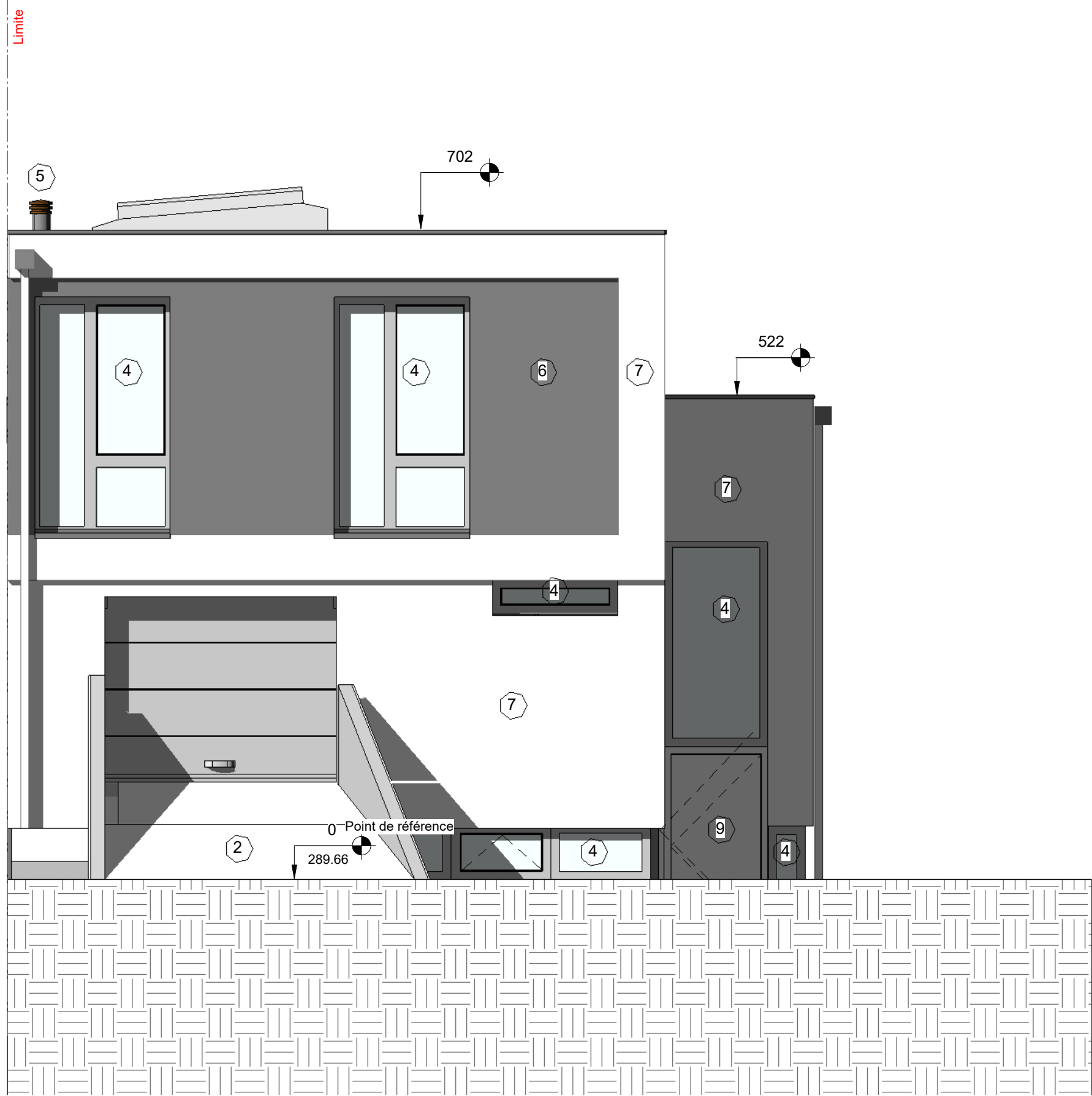

1

Facade est 1/50

1 : 50

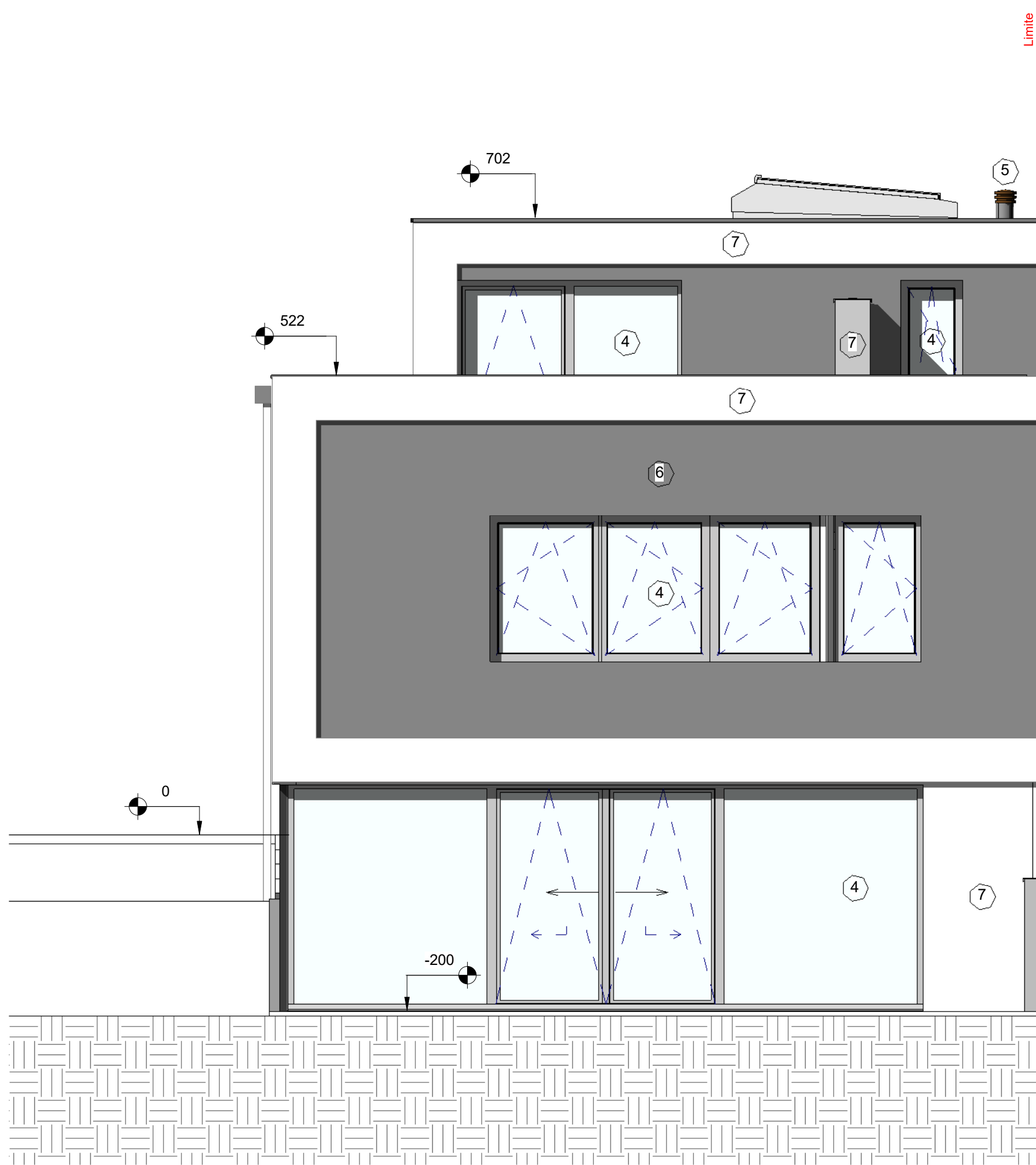

2

Facade Ouest 1/50

1 : 50

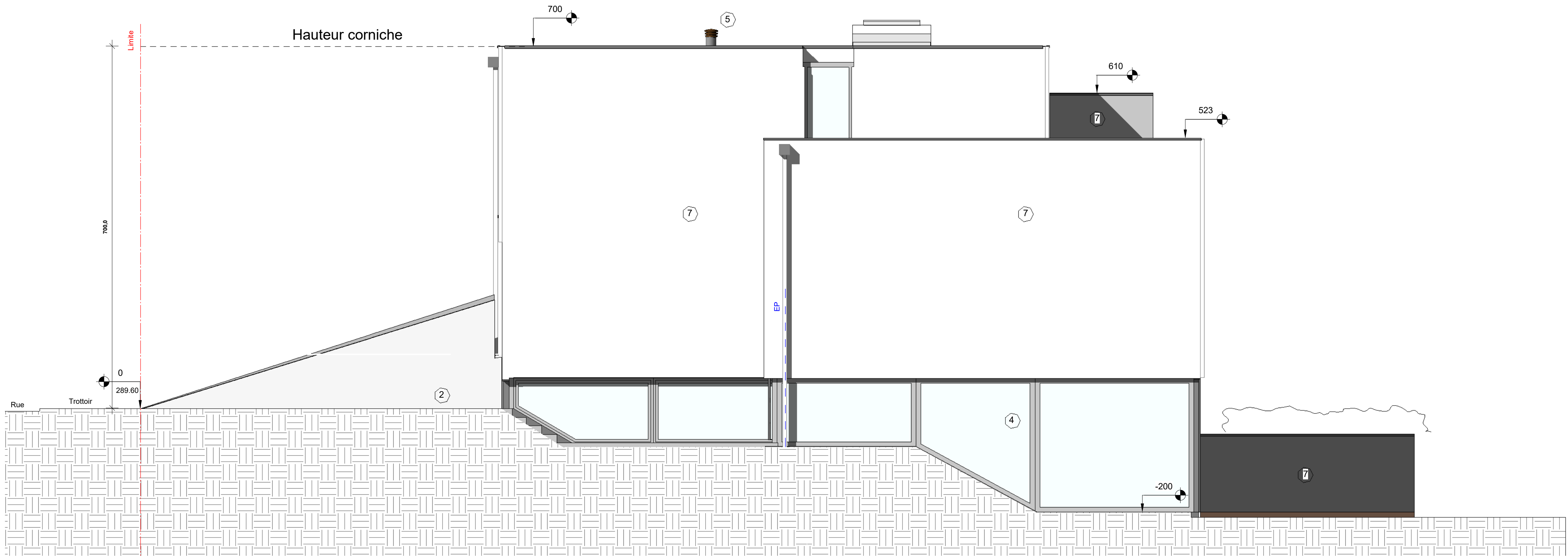

3

Facade Nord 1/50

1 : 50

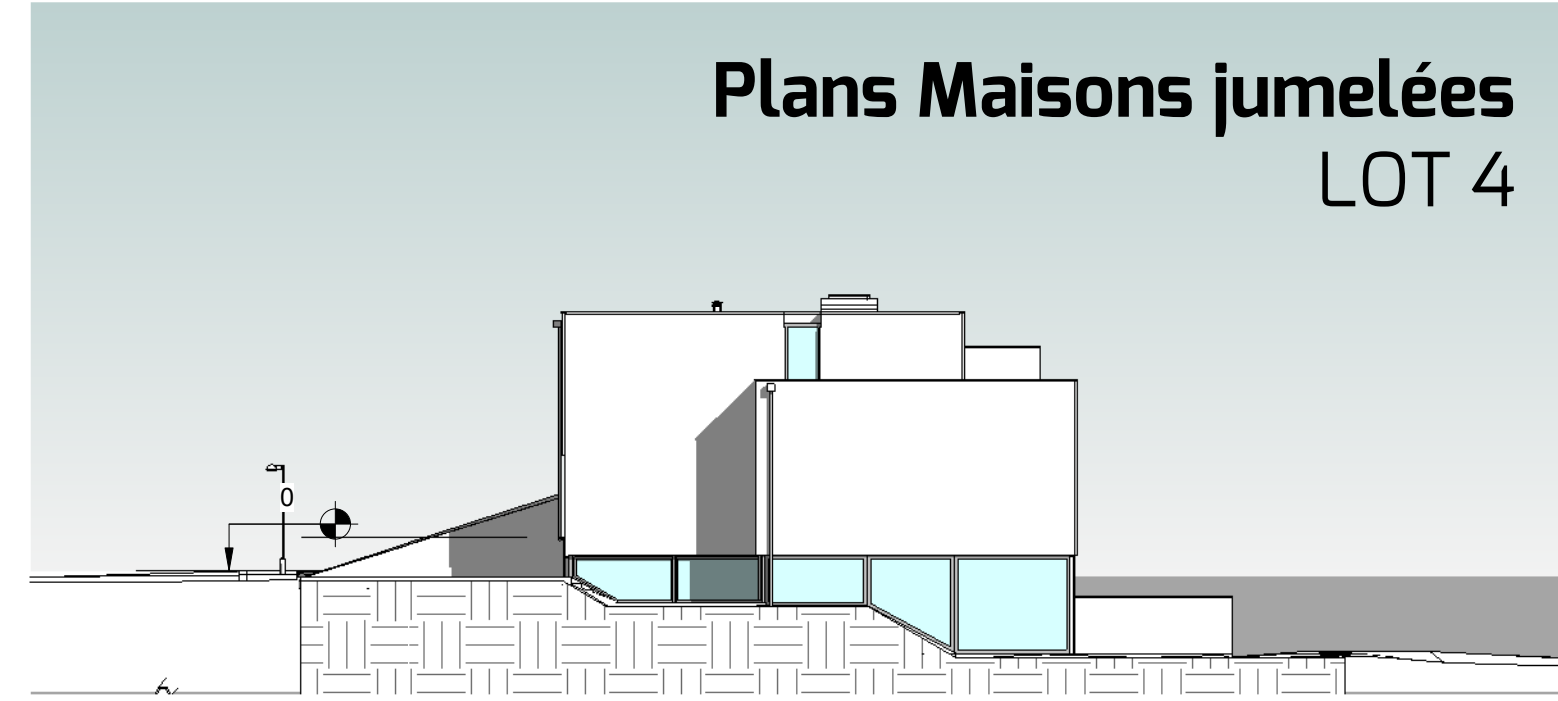
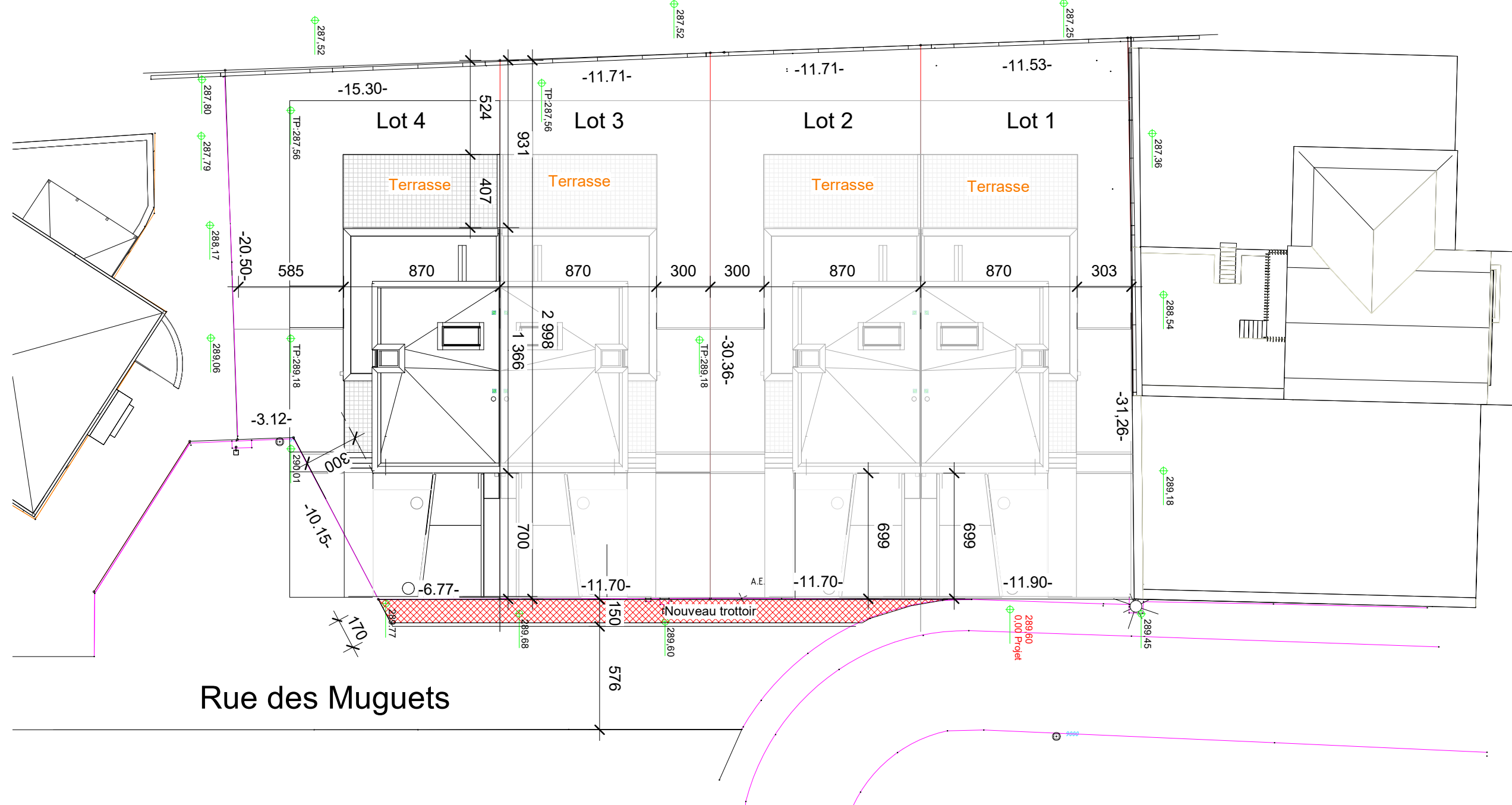
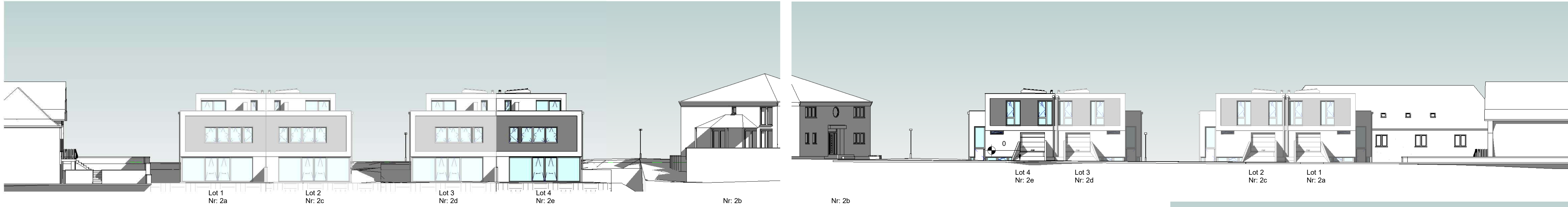

NOTE IMPORTANTE	<p>CHACQUE NOUVELLE VERSION OU RÉVISION DE CE PLAN (NOUVEL INDICE) ANNULE ET REMPLACE TOUS LES PLANS PRÉCÉDENTS.</p> <p>CE PLAN RESTE LA PROPRIÉTÉ DE L'ARCHITECTE ET NE PEUT ÊTRE TRANSMIS À UN TIERS SANS L'AUTORISATION DE L'AUTEUR.</p> <p>L'ENTREPRENEUR CHARGÉ DE L'EXÉCUTION DES TRAVAUX EST TENU DE CONTRÔLER TOUTES LES CÔTES AVANT D'EXÉCUTER LES TRAVAUX.</p> <p>IL DEVRA SIGNALER TOUTE DIFFÉRENCE CONSTATÉE À L'ARCHITECTE.</p> <p>IL EST STICTEMENT INTERDIT DE MESURER UN DESSIN NON CÔTÉ EN VUE D'UNE EXÉCUTION PRÉMATURÉE SANS CONSULTER L'ARCHITECTE.</p> <p>COMPORTEMENT AU FEU DES MATÉRIAUX: L'ACCEPTABILITÉ ET LA CONFORMITÉ DES MATÉRIAUX INDICQUÉS DOIT ÊTRE VÉRIFIÉE SELON LES CRITÈRES DÉFINIS PER LES RÉGLEMENTATIONS ET LES DERNIERS DÉCRETS EN VIGUEUR.</p> <p>LE NON RESPECT DE CETTE NOTE ENTRAÎNE L'ENTIÈRE ET EXCLUSIVE RESPONSABILITÉ DE L'EXÉCUTANT.</p>
-----------------	---

PROJET	Etudes architecturales et techniques d'une maison unifamiliale à ériger sur la parcelle:
MAÎTRE D'OUVRAGE	<p>Lot4 _2e Rue des Muguets, L-4955, Bascharage, numéro de la parcelle cadastrée 555/7933, Section BC de Bascharage</p> <p>WEERTS REAL ESTATE 5, Om Knupp, L-9991 Weiswampach - Luxembourg, Tel: +352 26 95 71 11, e-mail: info@hob.lu</p>

MAÎTRE D'OEUVRE	<p>signature</p> <p>KHōZē architecture</p> <p>Siège: 3, route d'Holzem L-8232 Mamer Bureau: 16, rue des Prés L-4941 Bascharage</p> <p>T: +352 / 28 99 67 59 info@khozé.lu www.khozé.lu OAI: AP/1043 MCM: 108 343</p> <p>signature</p>
-----------------	--

GÉNIE CIVIL				
GÉNIE TECHNIQUE				
INDICE	IND	dessin	modification	date
DESSIN / FICHIER	Comme indiqué		orientation	
	Auteur			
	Vérificateur			
PHASE	PERMIS DE CONSTRUCTION			
TITRE DU PLAN	IMPLANTATION, VUES 3D, FACADES			
DATE / STATUT	24/0817 Approbateur			
NUMERO DU PLAN	011 - 06	Bascharage		PC-01

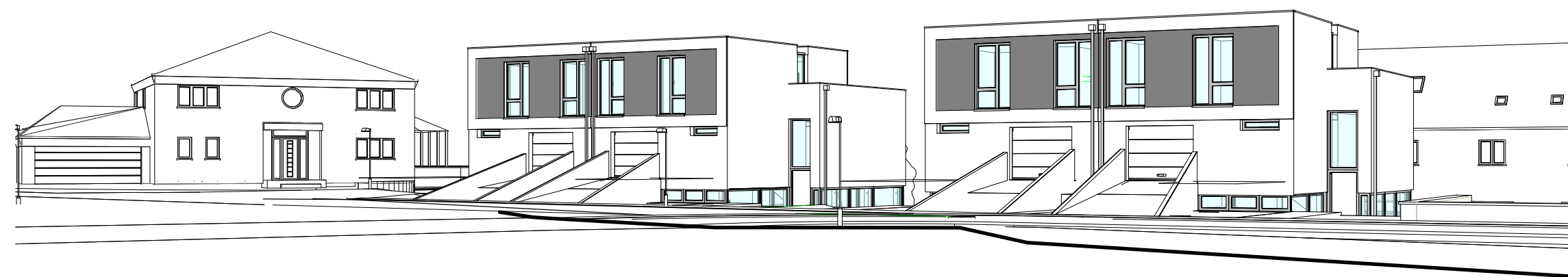

Plans Maisons jumelées

LOT 4

- 1 Dallage, teinte gris anthracite
- 2 Structure de rampe en B.A.
- 3
- 4 Menuiserie alu thermolaquée à coupure thermique, teinte gris anthracite
- 5 Sortie de cheminée en inox
- 6 Façade crépis, teinte foncé
- 7 Façade crépis, teinte claire
- 8 Porte de garage sectionnelle en Alu, teinte gris anthracite
- 9 Porte d'entrée pleine en alu thermolaquée, teinte gris anthracite

NOTE IMPORTANTE

CHACQUE NOUVELLE VERSION OU RÉVISION DE CE PLAN (NOUVEL INDICE) ANNULE ET REMPLACE TOUS LES PLANS PRÉCÉDENTS.

CE PLAN RESTE LA PROPRIÉTÉ DE L'ARCHITECTE ET NE PEUT ÊTRE TRANSMIS À UN TIERS SANS L'AUTORISATION DE L'AUTEUR.

L'ENTREPRENEUR CHARGÉ DE L'EXÉCUTION DES TRAVAUX EST TENU DE CONTRÔLER TOUTES LES CÔTES AVANT D'EXÉCUTER LES TRAVAUX.

IL DEVRA SIGNALER TOUTE DIFFÉRENCE CONSTATÉE À L'ARCHITECTE.

IL EST STRICTEMENT INTERDIT DE MESURER UN DESSIN NON CÔTÉ EN VUE D'UNE EXÉCUTION PRÉMATURÉE SANS CONSULTER L'ARCHITECTE.

L'EXÉCUTANT DEVRA RÉALISER TOUT OUVRAGE IMPLIQUANT LA STRUCTURE ET LA STABILITÉ DU BATIMENT CONFORMEMENT AUX INDICATIONS DE L'INGÉNIEUR EN STABILITÉ. L'ARCHITECTE NE POURRA ÊTRE TENU RESPONSABLE D'ÉVENTUELS PROBLÈMES DE STATIQUE OU DE GÉNIE CIVIL SURVENUS AU BATIMENT.

COMPORTEMENT AU FEU DES MATÉRIAUX:
L'ACCEPTABILITÉ ET LA CONFORMITÉ DES MATÉRIAUX INDICQUÉS DOIT ÊTRE VÉRIFIÉE SELON LES CRITÈRES DÉFINIS PER LES RÉGLEMENTATIONS ET LES DERNIERS DÉCRETS EN VIGUEUR.

LE NON RESPECT DE CETTE NOTE ENTRAÎNE L'ENTIÈRE ET EXCLUSIVE RESPONSABILITÉ DE L'EXÉCUTANT.

Etudes architecturales et techniques d'une maison unifamiliale à ériger sur la parcelle:

Lot 4 _ 2e Rue des Muguets, L-4955, Bascharage, numéro de la parcelle cadastrée 555/7933, Section BC de Bascharage

WEERTS REAL ESTATE
5, Om Knupp, L-9991 Weiswampach - Luxembourg,
Tel: +352 26 95 71 11, e-mail: info@hob.lu

KHōZé
architecture

Siège: 3, route d'Holzem
L-8232 Marmer
Bureau: 16, rue des Prés
L-4941 Bascharage

T: +352 / 28 99 67 59
info@khozé.lu
www.khozé.lu
OAI: AP/1043
MCM: 108 343

Demande d'autorisation

Rez-de-jardin + cave / Rez-de-jardin

14/03/18
011 - 06
BASCHARAGE
PC - 02

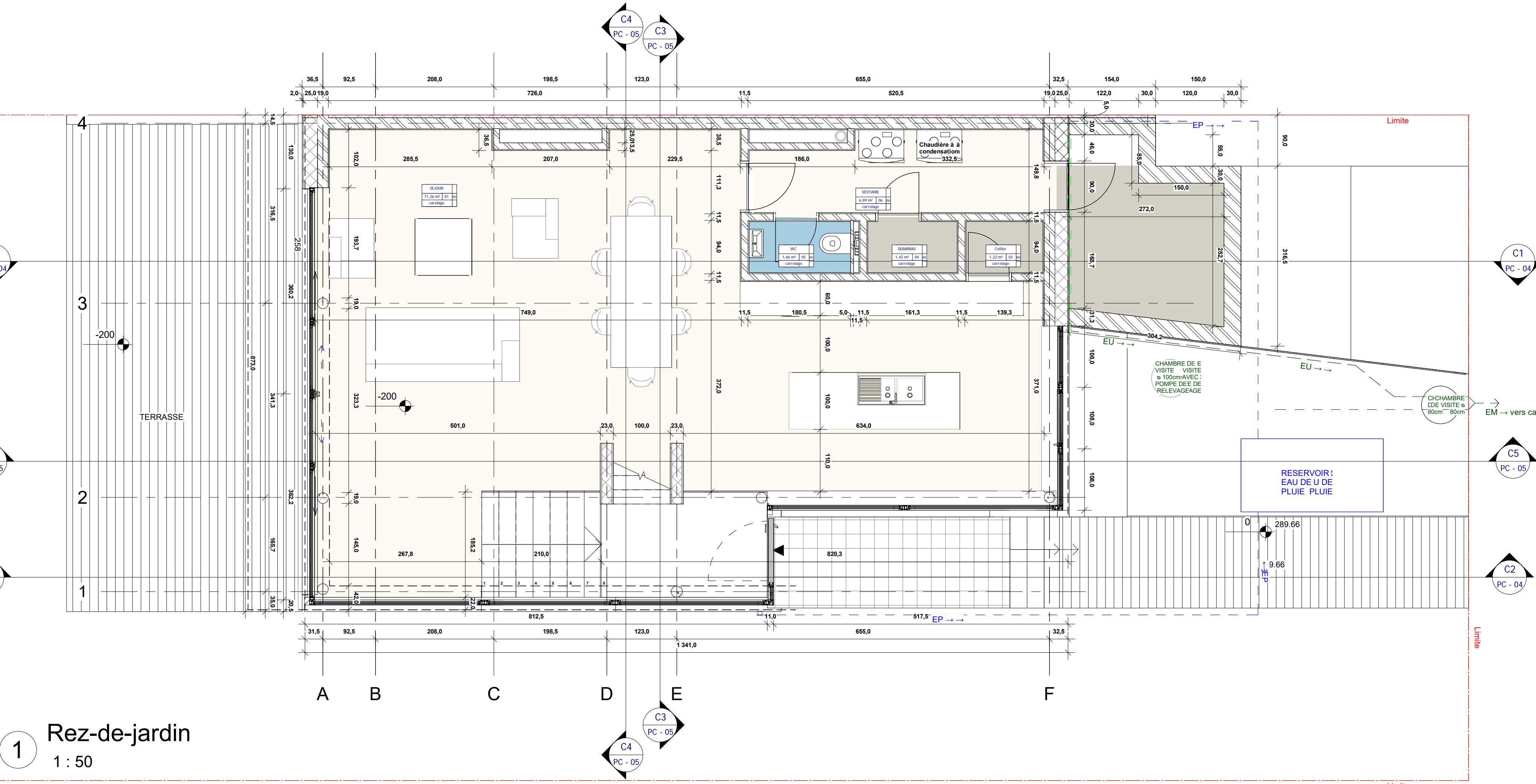

1 Rez-de-jardin
1 : 50

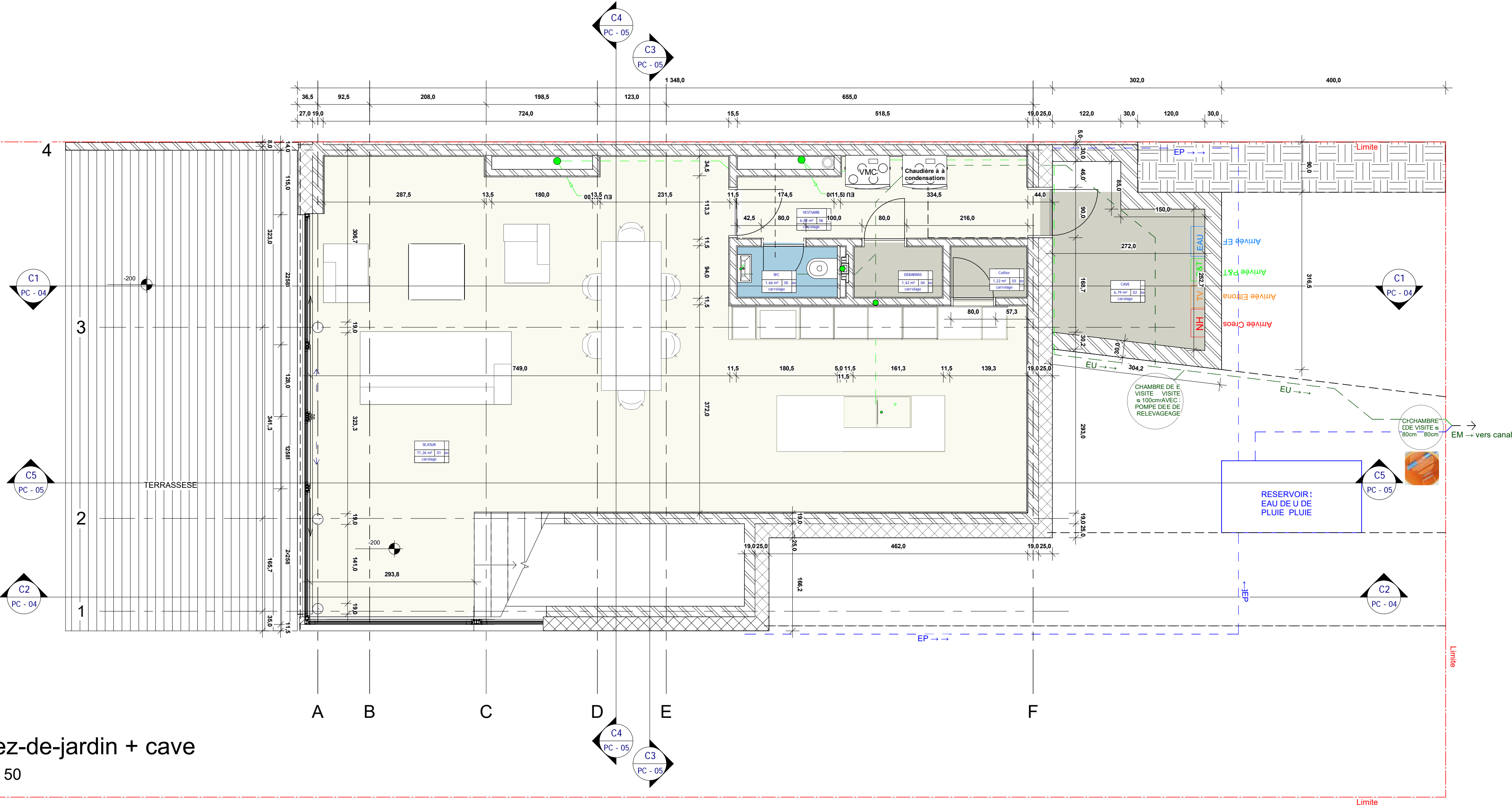

2 Rez-de-jardin + cave
1 : 50

Plans Maisons jumelées

LOT 4

- 1

Dallage, teinte gris anthracite
- 2

Structure de rampe en B.A.
- 4

Menuiserie alu thermolaquée à coupure thermique, teinte gris anthracite
- 5

Sortie de cheminée en inox
- 6

Façade crépis, teinte foncé
- 7

Façade crépis, teinte claire
- 8

Porte de garage sectionnelle en Alu, teinte gris anthracite
- 9

Porte d'entrée pleine en alu thermolaquée, teinte gris anthracite

NOTE IMPORTANTE

CHACQUE NOUVELLE VERSION OU RÉVISION DE CE PLAN (NOUVEL INDICE) ANNULE ET REMPLACE TOUS LES PLANS PRÉCÉDENTS.

CE PLAN RESTE LA PROPRIÉTÉ DE L'ARCHITECTE ET NE PEUT ÊTRE TRANSMIS À UN TIERS SANS L'AUTORISATION DE L'AUTEUR.

L'ENTREPRENEUR CHARGÉ DE L'EXÉCUTION DES TRAVAUX EST TENU DE CONTRÔLER TOUTES LES CÔTES AVANT D'EXÉCUTER LES TRAVAUX.

IL DEVRA SIGNALER TOUTE DIFFÉRENCE CONSTATÉE À L'ARCHITECTE.

IL EST STRICTEMENT INTERDIT DE MESURER UN DESSIN NON CÔTÉ EN VUE D'UNE EXÉCUTION PRÉMATURÉE SANS CONSULTER L'ARCHITECTE.

L'EXÉCUTANT DEVRA RÉALISER TOUT OUVRAGE IMPLIQUANT LA STRUCTURE ET LA STABILITÉ DU BATIMENT CONFORMÈMENT AUX INDICATIONS DE L'INGÉNIEUR EN STABILITÉ. L'ARCHITECTE NE POURRA ÊTRE TENU RESPONSABLE D'ÉVENTUELS PROBLÈMES DE STATIQUE OU DE GÉNIE CIVIL SURVENUS AU BATIMENT.

COMPORTEMENT AU FEU DES MATÉRIAUX:
L'ACCEPTABILITÉ ET LA CONFORMITÉ DES MATÉRIAUX INDICQUÉS DOIT ÊTRE VÉRIFIÉE SELON LES CRITÈRES DÉFINIS PER LES RÉGLEMENTATIONS ET LES DERNIERS DÉCRETS EN VIGUEUR.

LE NON RESPECT DE CETTE NOTE ENTRAÎNE L'ENTIÈRE ET EXCLUSIVE RESPONSABILITÉ DE L'EXÉCUTANT.

PROJET

Etudes architecturales et techniques d'une maison unifamiliale à ériger sur la parcelle:

Lot 4 _ 2e Rue des Muguets, L-4955, Bascharage, numéro de la parcelle cadastrée 555/7933, Section BC de Bascharage

MÂÎTRE D'OUVRAGE

WEERTS REAL ESTATE
5, Om Knupp, L-9991 Weiswampach - Luxembourg,
Tel: +352 26 95 71 11, e-mail: info@hob.lu

MÂÎTRE D'OEUVRE

KHōZē

architecture

Siège: 3, route d'Holzem
L-8232 Mamer

T: +352 / 28 99 67 59
info@khoze.lu
www.khoze.lu
Bureau: 16, rue des Prés
L-4941 Bascharage

OAI: AP/1043
MCM: 108 343

GÉNIE CIVIL

GÉNIE TECHNIQUE

INDICE	IND	Dessin	Modification	Date

DESSIN / FICHIER	1 : 50	orientation	
	Auteur		
Vérificateur			

PHASE

Demande d'autorisation

TITRE DU PLAN	Rez-de-chaussée / 1 ^e étage		
DATE / STATUT	14/03/18	Approbateur	
NUMERO DU PLAN	011 - 06	BASCHARAGE	PC - 03

1

Niveau 1

1 : 50

2

Rez-de-chaussée

1 : 50

Plans Maisons jumelées

LOT 4

- 1

Dallage, teinte gris anthracite
- 2

Structure de rampe en B.A.
- 4

Menuiserie alu thermolaquée à coupure thermique, teinte gris anthracite
- 5

Sortie de cheminée en inox
- 6

Façade crépis, teinte foncé
- 7

Façade crépis, teinte claire
- 8

Porte de garage sectionnelle en Alu, teinte gris anthracite
- 9

Porte d'entrée pleine en alu thermolaquée, teinte gris anthracite

NOTE IMPORTANTE

CHACQUE NOUVELLE VERSION OU RÉVISION DE CE PLAN (NOUVEL INDICE) ANNULE ET REMPLACE TOUS LES PLANS PRÉCÉDENTS.

CE PLAN RESTE LA PROPRIÉTÉ DE L'ARCHITECTE ET NE PEUT ÊTRE TRANSMIS À UN TIERS SANS L'AUTORISATION DE L'AUTEUR.

L'ENTREPRENEUR CHARGÉ DE L'EXÉCUTION DES TRAVAUX EST TENU DE CONTRÔLER TOUTES LES CÔTES AVANT D'EXÉCUTER LES TRAVAUX.

IL DEVRA SIGNALER TOUTE DIFFÉRENCE CONSTATÉE À L'ARCHITECTE.

IL EST STRICTEMENT INTERDIT DE MESURER UN DESSIN NON CÔTÉ EN VUE D'UNE EXÉCUTION PRÉMATURÉE SANS CONSULTER L'ARCHITECTE.

L'EXÉCUTANT DEVRA RÉALISER TOUT OUVRAGE IMPLIQUANT LA STRUCTURE ET LA STABILITÉ DU BATIMENT CONFORMÉMENT AUX INDICATIONS DE L'INGÉNIEUR EN STABILITÉ. L'ARCHITECTE NE POURRA ÊTRE TENU RESPONSABLE D'ÉVENTUELS PROBLÈMES DE STATIQUE OU DE GÉNIE CIVIL SURVENUS AU BATIMENT.

COMPORTEMENT AU FEU DES MATÉRIAUX:
L'ACCEPTABILITÉ ET LA CONFORMITÉ DES MATÉRIAUX INDICQUÉS DOIT ÊTRE VÉRIFIÉE SELON LES CRITÈRES DÉFINIS PER LES RÉGLEMENTATIONS ET LES DERNIERS DÉCRETS EN VIGUEUR.

LE NON RESPECT DE CETTE NOTE ENTRAÎNE L'ENTIÈRE ET EXCLUSIVE RESPONSABILITÉ DE L'EXÉCUTANT.

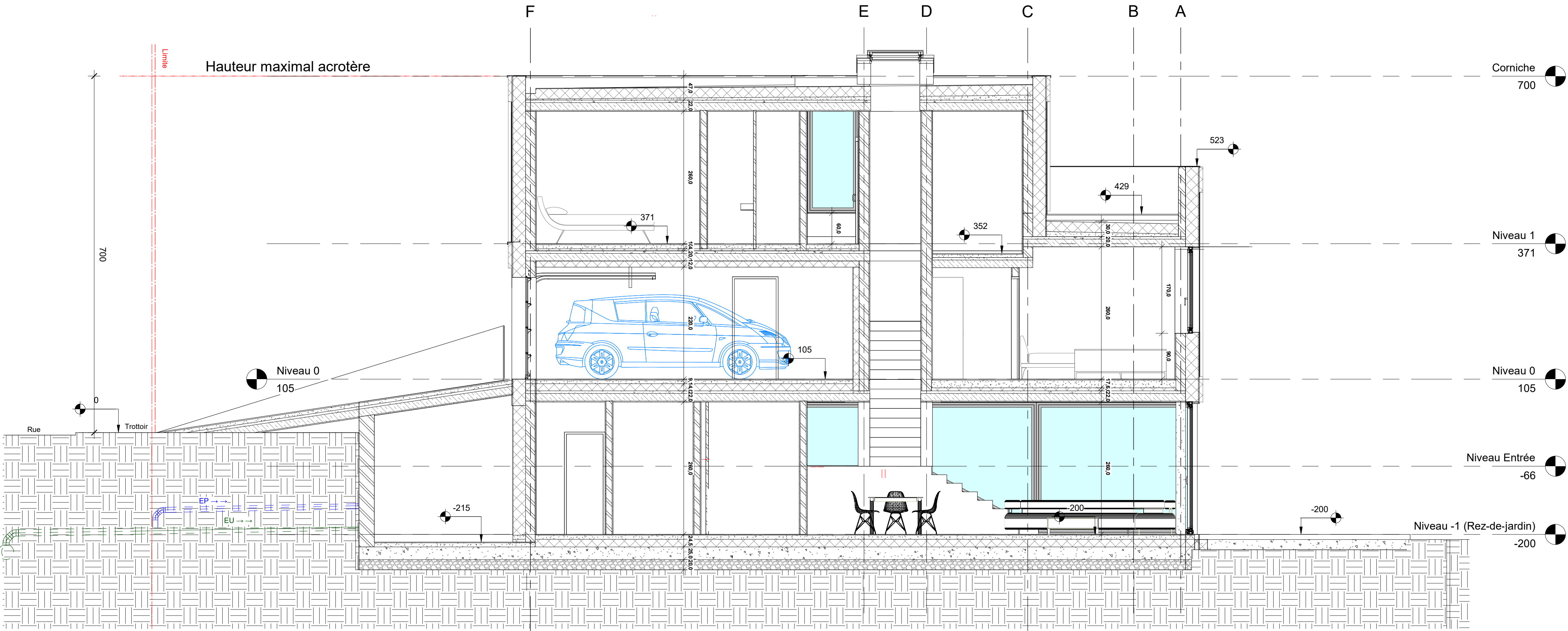

1

C1

1 : 50

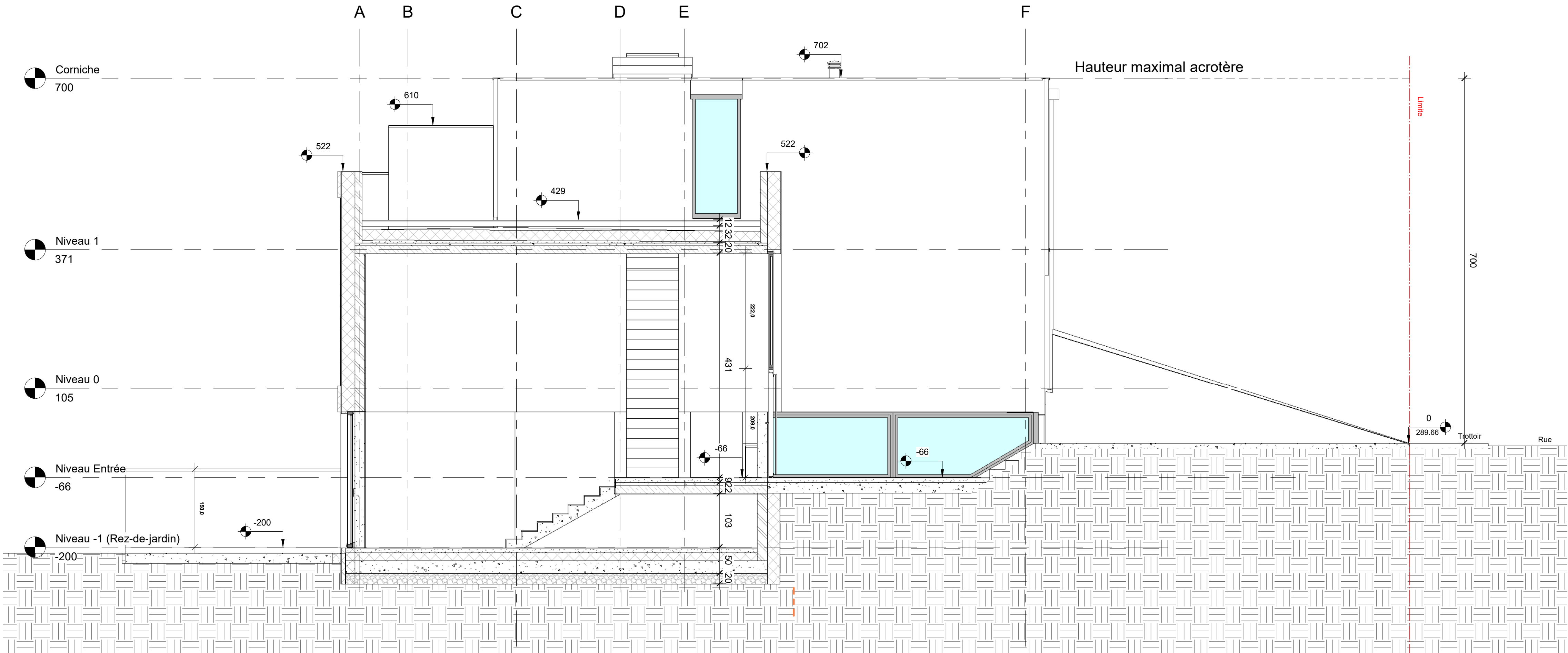

2

C2

1 : 50

PROJET	Etudes architecturales et techniques d`une maison unifamiliale à ériger sur la parcelle:			
	Lot 4 _ 2e Rue des Muguets, L-4955, Bascharage, numéro de la parcelle cadastrée 555/7933, Section BC de Bascharage			
MÂÎTRE D'OUVRAGE	WEERTS REAL ESTATE 5, Om Knupp, L-9991 Weiswampach - Luxembourg, Tel: +352 26 95 71 11, e-mail: info@hob.lu			
MÂÎTRE D'OEUVRE	<div><div><div>KHōZē</div><div>architecture</div></div><div><div>Siège: 3, route d'Holzem L-8232 Mamer</div><div>T: +352 / 28 99 67 59 info@khoze.lu www.khoze.lu</div><div>Bureau: 16, rue des Prés L-4941 Bascharage</div><div>OAI: AP/1043 MCM: 108 343</div></div></div> <div>signature</div>			
GÉNIE CIVIL	<div>signature</div>			
GÉNIE TECHNIQUE				
INDICE	IND	Dessin	Modification	Date
DESSIN / FICHIER	1 : 50	orientation		
	Auteur			
	Vérificateur			
PHASE	Demande d`autorisation			
TITRE DU PLAN	C1 + C2			
DATE / STATUT	14/03/18	Approbateur		
NUMERO DU PLAN	011 - 06	BASCHARAGE		PC - 04

Plans Maisons jumelées

LOT 4

- 1 Dallage, teinte gris anthracite
- 2 Structure de rampe en B.A.
- 3
- 4 Menuiserie alu thermolaquée à coupure thermique, teinte gris anthracite
- 5 Sortie de cheminée en inox
- 6 Façade crépis, teinte foncé
- 7 Façade crépis, teinte claire
- 8 Porte de garage sectionnelle en Alu, teinte gris anthracite
- 9 Porte d'entrée pleine en alu thermolaquée, teinte gris anthracite

NOTE IMPORTANTE

CHACQUE NOUVELLE VERSION OU RÉVISION DE CE PLAN (NOUVEL INDICE) ANNULE ET REMPLACE TOUS LES PLANS PRÉCÉDENTS.

CE PLAN RESTE LA PROPRIÉTÉ DE L'ARCHITECTE ET NE PEUT ÊTRE TRANSMIS À UN TIERS SANS L'AUTORISATION DE L'AUTEUR.

L'ENTREPRENEUR CHARGÉ DE L'EXÉCUTION DES TRAVAUX EST TENU DE CONTRÔLER TOUTES LES CÔTES AVANT D'EXÉCUTER LES TRAVAUX.

IL DEVRA SIGNALER TOUTE DIFFÉRENCE CONSTATÉE À L'ARCHITECTE.

IL EST STICTEMENT INTERDIT DE MESURER UN DESSIN NON CÔTÉ EN VUE D'UNE EXÉCUTION PRÉMATURÉE SANS CONSULTER L'ARCHITECTE.

L'EXÉCUTANT DEVRA RÉALISER TOUT OUVRAGE IMPLIQUANT LA STRUCTURE ET LA STABILITÉ DU BATIMENT CONFORMÉMENT AUX INDICATIONS DE L'INGÉNIEUR EN STABILITÉ. L'ARCHITECTE NE POURRA ÊTRE TENU RESPONSABLE D'ÉVENTUELS PROBLÈMES DE STATIQUE OU DE GÉNIE CIVIL SURVENUS AU BATIMENT.

COMPORTEMENT AU FEU DES MATÉRIAUX:
L'ACCEPTABILITÉ ET LA CONFORMITÉ DES MATÉRIAUX INDICQUÉS DOIT ÊTRE VÉRIFIÉE SELON LES CRITÈRES DÉFINIS PER LES RÉGLEMENTATIONS ET LES DERNIERS DÉCRETS EN VIGUEUR.

LE NON RESPECT DE CETTE NOTE ENTRAÎNE L'ENTIÈRE ET EXCLUSIVE RESPONSABILITÉ DE L'EXÉCUTANT.

PROJET

Etudes architecturales et techniques d'une maison unifamiliale à ériger sur la parcelle:

Lot 4 _ 2e Rue des Muguets, L-4955, Bascharage, numéro de la parcelle cadastrée 555/7933, Section BC de Bascharage

MAÎTRE D'OUVRAGE

WEERTS REAL ESTATE
5, Om Knupp, L-9991 Weiswampach - Luxembourg,
Tel: +352 26 95 71 11, e-mail: info@hob.lu

MAÎTRE D'OEUVRE

KHōZē
architecture

Siège: 3, route d'Holzem L-8232 Mamer
Bureau: 16, rue des Prés L-4941 Bascharage

T: +352 / 28 99 67 59
info@khoze.lu
www.khoze.lu
OAI: AP/1043
MCM: 108 343

GÉNIE CIVIL

GÉNIE TECHNIQUE

INDICE	IND	Dessin	Modification	Date

DESSIN / FICHIER	1 : 50	orientation
	Auteur	
	Vérificateur	

PHASE

Demande d'autorisation

TITRE DU PLAN	C3 + C4 + C5
DATE / STATUT	14/03/18
NUMERO DU PLAN	011 - 06
	Approbateur
	BASCHARAGE
	PC - 05

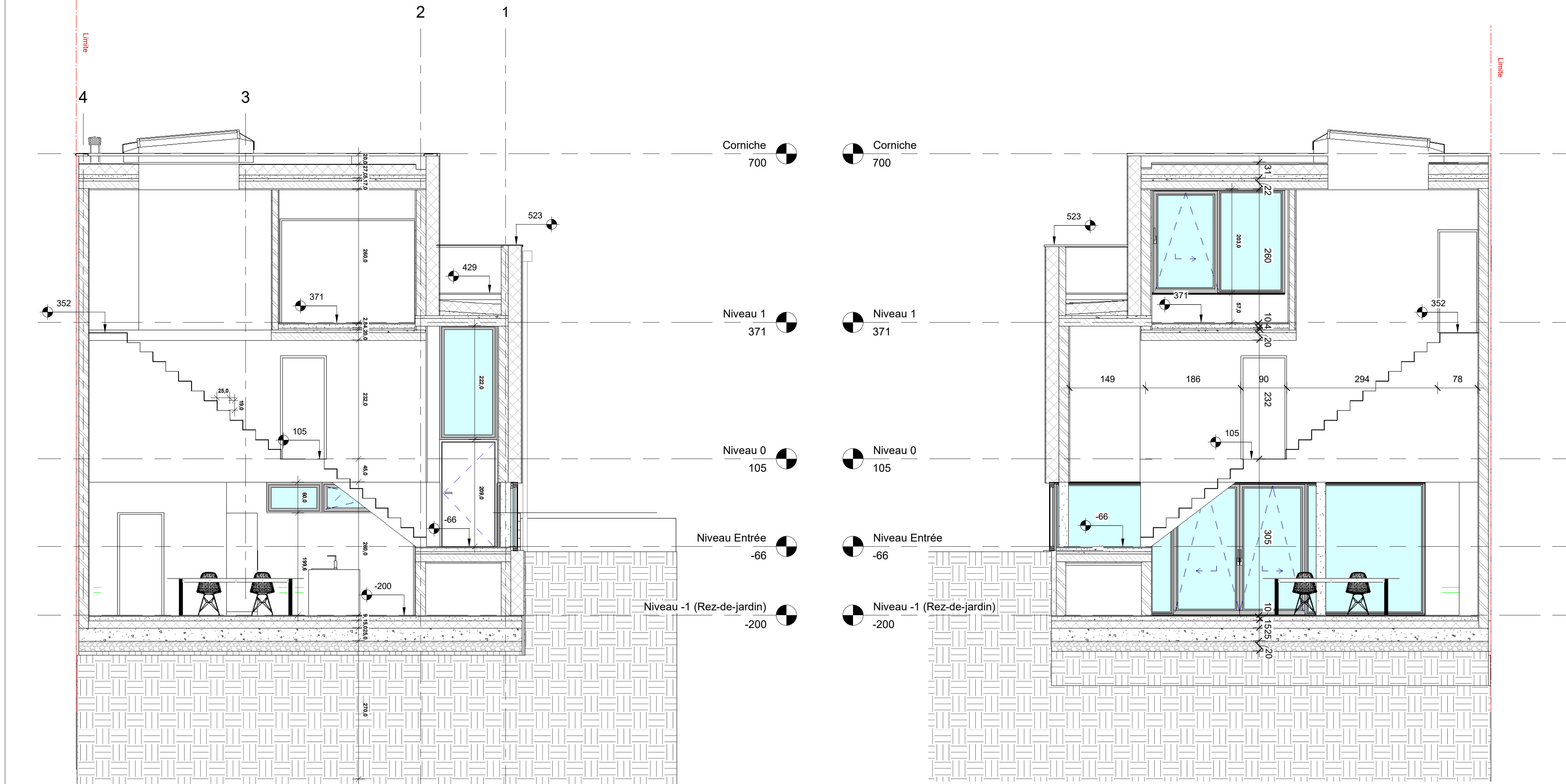

1 C3
1 : 50

2 C4
1 : 50

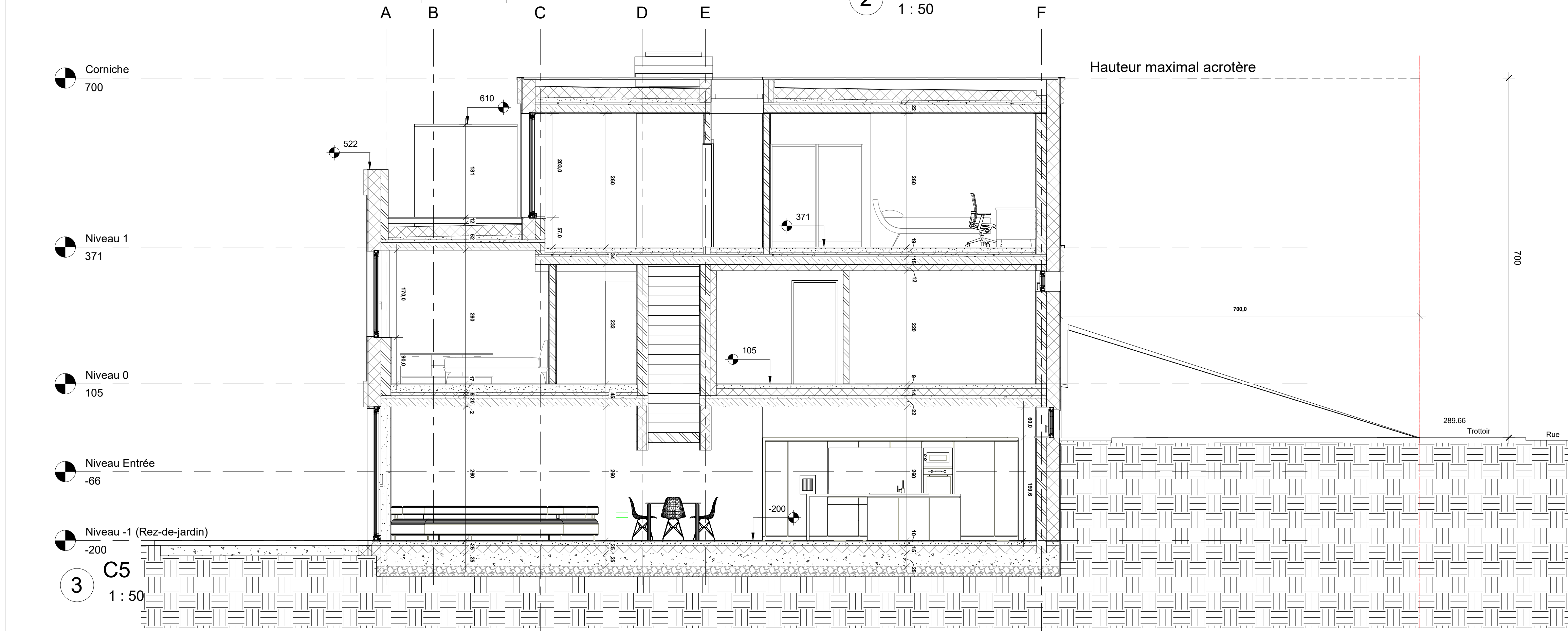

3 C5
1 : 50

Plans Maisons jumelées

LOT 4

- 1

Dallage, teinte gris anthracite
- 2

Structure de rampe en B.A.
- 4

Menuiserie alu thermolaquée à coupure thermique, teinte gris anthracite
- 5

Sortie de cheminée en inox
- 6

Façade crépis, teinte foncé
- 7

Façade crépis, teinte claire
- 8

Porte de garage sectionnelle en Alu, teinte gris anthracite
- 9

Porte d'entrée pleine en alu thermolaquée, teinte gris anthracite

NOTE IMPORTANTE

CHACQUE NOUVELLE VERSION OU RÉVISION DE CE PLAN (NOUVEL INDICE) ANNULE ET REMPLACE TOUS LES PLANS PRÉCÉDENTS.
CE PLAN RESTE LA PROPRIÉTÉ DE L'ARCHITECTE ET NE PEUT ÊTRE TRANSMIS À UN TIERS SANS L'AUTORISATION DE L'AUTEUR.
L'ENTREPRENEUR CHARGÉ DE L'EXÉCUTION DES TRAVAUX EST TENU DE CONTRÔLER TOUTES LES CÔTES AVANT D'EXÉCUTER LES TRAVAUX.
IL DEVRA SIGNALER TOUTE DIFFÉRENCE CONSTATÉE À L'ARCHITECTE.
IL EST STICTEMENT INTERDIT DE MESURER UN DESSIN NON CÔTÉ EN VUE D'UNE EXÉCUTION PRÉMATURÉE SANS CONSULTER L'ARCHITECTE.
L'EXÉCUTANT DEVRA RÉALISER TOUT OUVRAGE IMPLIQUANT LA STRUCTURE ET LA STABILITÉ DU BATIMENT CONFORMEMENT AUX INDICATIONS DE L'INGÉNIEUR EN STABILITÉ.- L'ARCHITECTE NE POURRA ÊTRE TENU RESPONSABLE D'ÉVENTUELS PROBLÈMES DE STATIQUE OU DE GÉNIE CIVIL SURVENUS AU BATIMENT.
COMPORTEMENT AU FEU DES MATÉRIAUX:
L'ACCEPTABILITÉ ET LA CONFORMITÉ DES MATÉRIAUX INDICQUÉS DOIT ÊTRE VÉRIFIÉE SELON LES CRITÈRES DÉFINIS PER LES RÉGLEMENTATIONS ET LES DERNIERS DÉCRETS EN VIGUEUR.
LE NON RESPECT DE CETTE NOTE ENTRAÎNE L'ENTIÈRE ET EXCLUSIVE RESPONSABILITÉ DE L'EXÉCUTANT.

PROJET

Etudes architecturales et techniques d'une maison unifamiliale à ériger sur la parcelle:

Lot 4 _ 2e Rue des Muguets, L-4955, Bascharage, numéro de la parcelle cadastrée 555/7933, Section BC de Bascharage

MÂÎTRE D'OUVRAGE

WEERTS REAL ESTATE
5, Om Knupp, L-9991 Weiswampach - Luxembourg, Tel: +352 26 95 71 11, e-mail: info@hob.lu

MÂÎTRE D'OEUVRE

KHōZē

architecture

Siège: 3, route d'Holzem
L-8232 Mamer
Bureau: 16, rue des Prés
L-4941 Bascharage

T: +352 / 28 99 67 59
info@khoze.lu
www.khoze.lu
OAI: AP/1043
MCM: 108 343

PHASE

Demande d'autorisation

TITRE DU PLAN

Façades

DATE / STATUT

14/03/18

Approbateur

NUMERO DU PLAN

011 - 06

BASCHARAGE

PC - 06

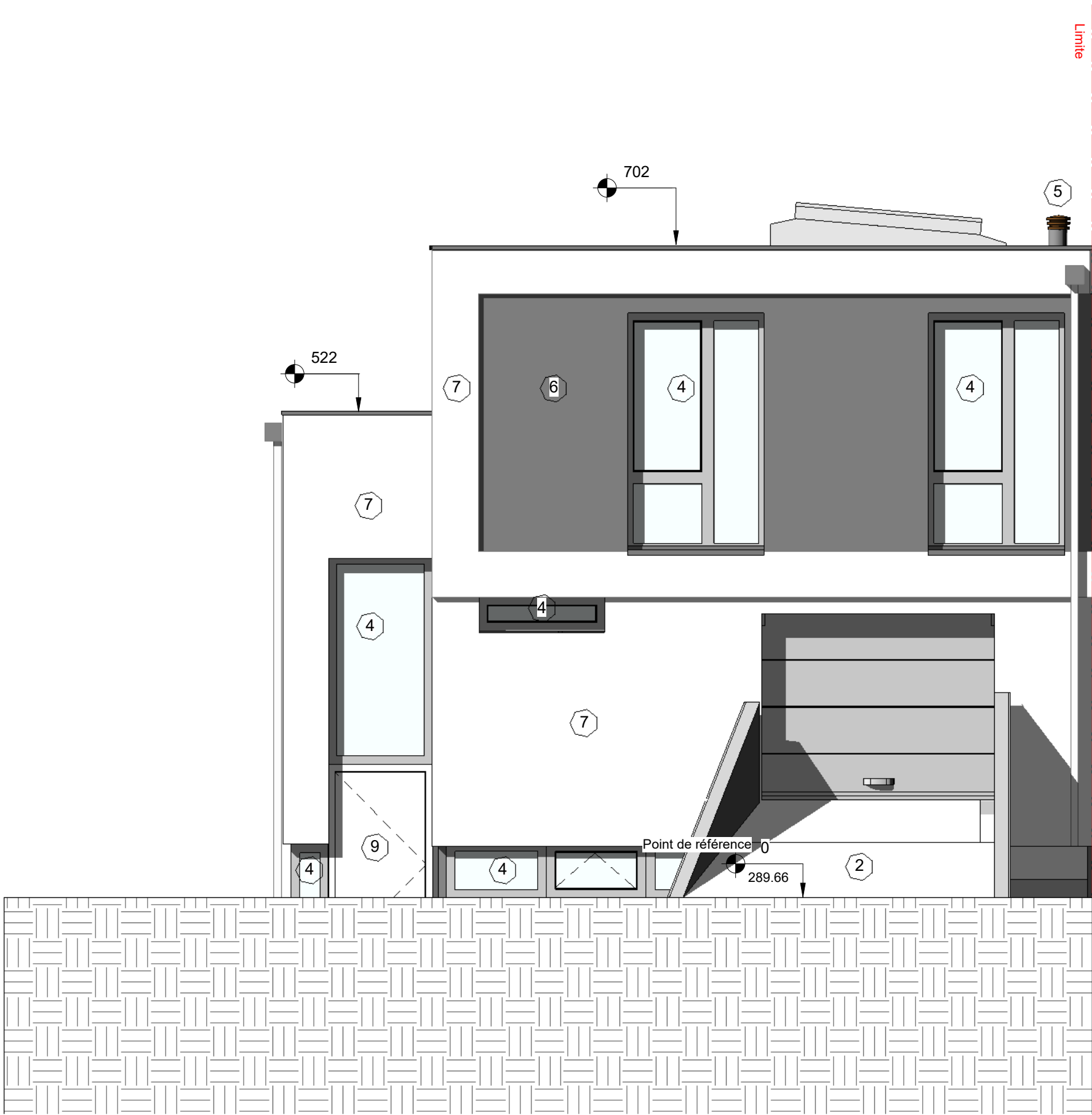

1

Facade est 1/50

1 : 50

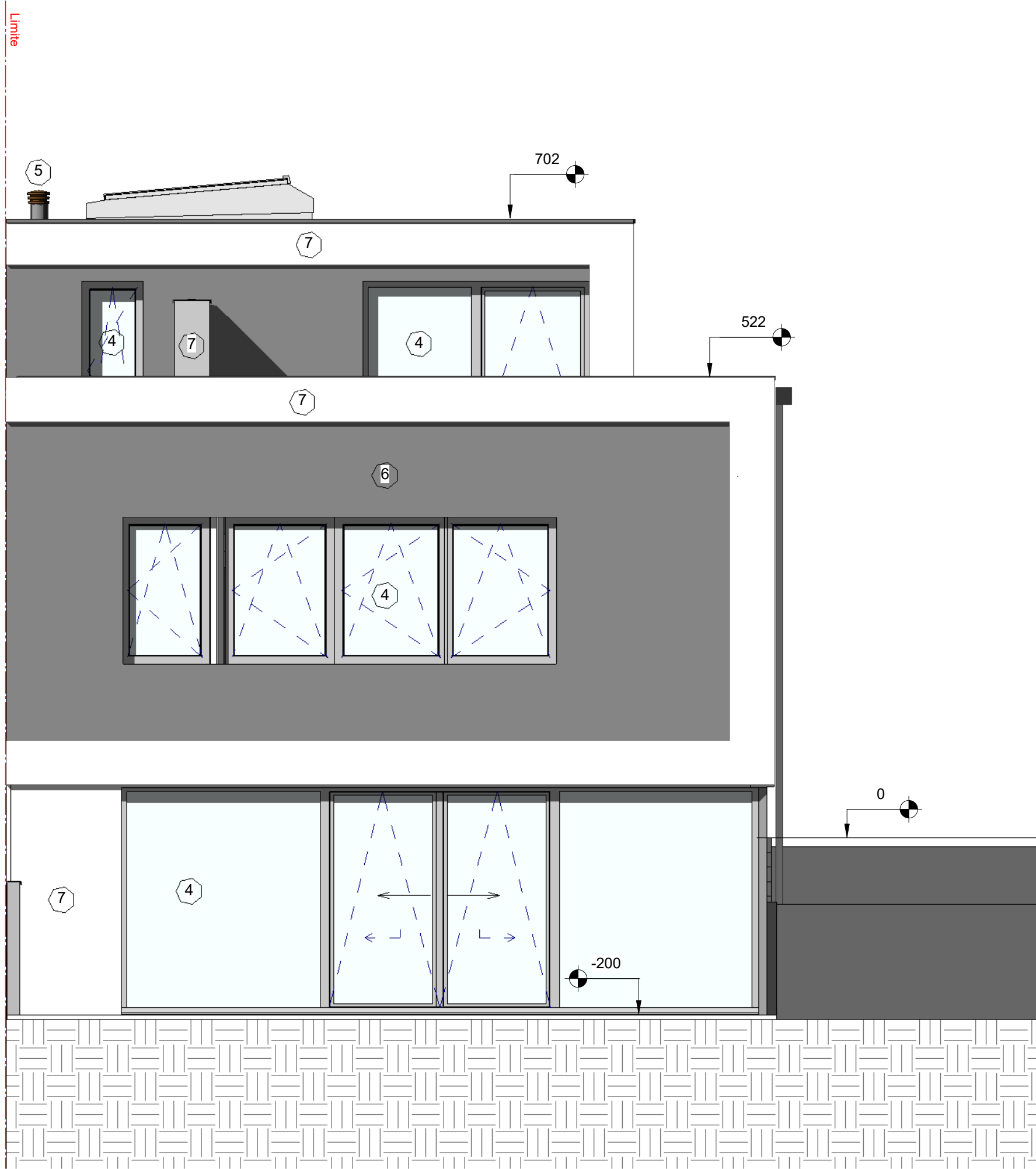

2

Facade Ouest 1/50

1 : 50

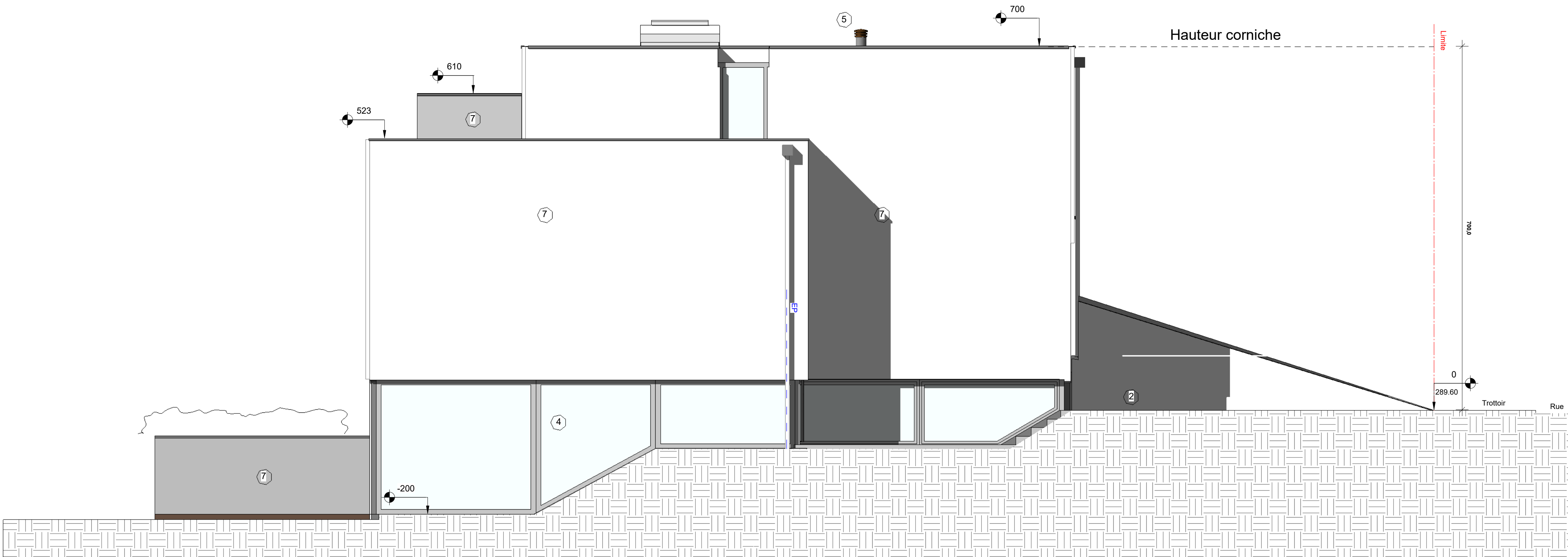

3

Facade Sud 1/50

1 : 50